

ที่ มท ๐๔๐๙.๕/๓๙๕๓

กรมการพัฒนาชุมชน

ศูนย์ราชการเฉลิมพระเกียรติ ๘๐ พรรษา
๕ ธันวาคม ๒๕๕๐ อาคารรัฐประศาสนภักดี
ถนนแจ้งวัฒนะ เขตหลักสี่ กทม. ๑๐๒๑๐

พฤษภาคม ๒๕๖๕

เรื่อง การน้อมนำแนวพระราชดำริของสมเด็จพระกนิษฐาธิราชเจ้า กรมสมเด็จพระเทพรัตนราชสุดาฯ สยามบรมราชกุมารี สู่ปฏิบัติการปลูกผักสวนครัว เพื่อสร้างความมั่นคงทางอาหาร ประจำปีงบประมาณ พ.ศ. ๒๕๖๖

เรียน ผู้ว่าราชการจังหวัด ทุกจังหวัด

สิ่งที่ส่งมาด้วย ๑. แนวทางการน้อมนำแนวพระราชดำริ จำนวน ๑ ชุด
๒. คู่มือบันทึกข้อมูลฯ จำนวน ๑ ชุด

ด้วยกรมการพัฒนาชุมชน ได้น้อมนำแนวพระราชดำริของสมเด็จพระกนิษฐาธิราชเจ้า กรมสมเด็จพระเทพรัตนราชสุดาฯ สยามบรมราชกุมารี สู่ปฏิบัติการปลูกผักสวนครัว เพื่อสร้างความมั่นคงทางอาหาร รอบ ๒ อย่างต่อเนื่อง ภายใต้แนวคิด “จะพัฒนาใครเขา ต้องพัฒนาเราก่อน” สร้างกระแสนรงค์ปลูกผักสวนครัว ผ่าน “ผู้นำต้นแบบตัวอย่างที่เห็นจริง” ทีมนักพัฒนา ๓ ประสาน ร่วมเป็นกลไกขับเคลื่อนปฏิบัติการ โดยธรรรงค์ให้ ๑๒.๙ ล้านครัวเรือนทั่วประเทศ ดำเนินการปลูกผักสวนครัวรั้วกินได้ รวมถึงพืชสมุนไพร จัดทำถังขยะเปียกลดโลกร้อน จัดตั้งศูนย์แบ่งปันเมล็ดพันธุ์และต้นกล้า ขยายพันธุ์และขยายผลเมล็ดพันธุ์พระราชทาน ส่งเสริมกิจกรรมพื้นที่ว่างสร้างอาหาร เพื่อสานพลังความต่อเนื่องในการสร้างความมั่นคงทางอาหาร และยา สู่ทุกครัวเรือนคือคลังอาหาร ทุกหมู่บ้านคือศูนย์แบ่งปัน เกิดทักษะวิถีชีวิตใหม่ เยาวชนไทยสร้างอาหารเป็น เกิดชุมชนท้องถิ่นจัดการตนเองในการสร้างความมั่นคงทางอาหารอย่างยั่งยืน สามารถพึ่งตนเองได้ตามหลักปรัชญาของเศรษฐกิจพอเพียง เกิดการลดรายจ่าย สร้างรายได้ระยะสั้น ทั้งในระดับครัวเรือนและระดับกลุ่มอาชีพ รอดพ้นจากวิกฤตสถานการณ์การแพร่ระบาดของโรคติดเชื้อไวรัสโคโรนา ๒๐๑๙ (COVID – 19)

เพื่อให้การดำเนินงานประจำปีงบประมาณ พ.ศ. ๒๕๖๖ เป็นไปอย่างต่อเนื่องและเห็นผลเป็นรูปธรรม กรมการพัฒนาชุมชน ได้กำหนดแนวทางการน้อมนำแนวพระราชดำริของสมเด็จพระกนิษฐาธิราชเจ้า กรมสมเด็จพระเทพรัตนราชสุดาฯ สยามบรมราชกุมารี สู่ปฏิบัติการปลูกผักสวนครัว เพื่อสร้างความมั่นคงทางอาหาร ประจำปีงบประมาณ พ.ศ. ๒๕๖๖ กำหนดดำเนินการระหว่างวันที่ ๑ ตุลาคม ๒๕๖๕ – ๓๐ กันยายน ๒๕๖๖ พร้อมทั้งจัดทำคู่มือบันทึกข้อมูลปฏิบัติการฯ เพื่อเป็นแนวทางให้จังหวัดทราบและถือปฏิบัติ โดยขอความร่วมมือจังหวัดขับเคลื่อนการดำเนินงานตามแนวทางให้เป็นไปอย่างต่อเนื่อง และมอบหมายสำนักงานพัฒนาชุมชนจังหวัดดำเนินการ ดังนี้

๑) น้อมนำแนวพระราชดำริของสมเด็จพระกนิษฐาธิราชเจ้า กรมสมเด็จพระเทพรัตนราชสุดาฯ สยามบรมราชกุมารี สร้างความมั่นคงทางอาหาร สู่ปฏิบัติการปลูกผักสวนครัว เพื่อสร้างความมั่นคงทางอาหาร ประจำปีงบประมาณ พ.ศ.๒๕๖๖ ให้เป็นไปตามแนวทางปลูกผักสวนครัว รอบ ๒ อย่างต่อเนื่อง และบันทึก รายงานผลการดำเนินงานฯ พร้อมทั้งตรวจสอบความถูกต้องของข้อมูล ในระบบรายงาน Plant for Good Report แบบ Real-Time โดยขอให้ดำเนินการส่งเสริมให้ครัวเรือนปลูกผัก ๑๐ ชนิด พร้อมส่งเสริมให้มีการจัดทำถังขยะเปียกลดโลกร้อน ให้แล้วเสร็จภายในเดือนพฤษภาคม ๒๕๖๕ พร้อมทั้งรายงานผลประจำเดือนภายในวันที่ ๒๕ ของทุกเดือน โดยศึกษาคู่มือบันทึกข้อมูลปฏิบัติการฯ รายละเอียดตาม QR Code ที่ปรากฏท้ายหนังสือนี้

/๒) มอบหมาย...

๒) มอบหมายเจ้าหน้าที่สำนักงานพัฒนาชุมชน ทั้งระดับจังหวัดและอำเภอผู้รับผิดชอบการจัดเก็บและบันทึกรายงานผลโครงการฯ ดำเนินการแจ้งลงทะเบียนเพื่อขอสิทธิ์เข้าถึงระบบรายงาน พร้อมทั้งยืนยันตัวตนผู้ควบคุมข้อมูลส่วนบุคคล เพื่อให้การดำเนินงานเป็นไปด้วยความเรียบร้อยภายใต้พระราชบัญญัติคุ้มครองข้อมูลส่วนบุคคล พ.ศ. ๒๕๖๒ (PDPA) รายละเอียดตามคู่มือบันทึกข้อมูลปฏิบัติการฯ

๓) รายงานสรุปผลกิจกรรมเด่นตามแบบรายงานที่กรมฯ กำหนด ภายในวันที่ ๒๕ ของทุกเดือน พร้อมทั้งถอดบทเรียนการขับเคลื่อนในแต่ละตำบล/อำเภอ/จังหวัด โดยคัดเลือกพื้นที่ต้นแบบที่มีผลสำเร็จของการดำเนินงานปลูกผักสวนครัว เพื่อสร้างความมั่นคงทางอาหารระดับอำเภอ เพื่อเป็นโมเดลในการขับเคลื่อนปฏิบัติการ สรุปผลสำเร็จการดำเนินงาน อำเภอละ ๑ แห่ง (๘๗๘ อำเภอ) รายงานความก้าวหน้าให้กรมการพัฒนาชุมชนทราบ ภายในวันที่ ๒๕ กันยายน ๒๕๖๖ ผ่านระบบ Plant for Good Report แบบ Real - Time

๔) ประชาสัมพันธ์กิจกรรมผู้นำต้นแบบตัวอย่างที่เห็นจริง และกิจกรรมอื่นๆ ในรูปแบบ infographic หรือภาพกิจกรรมตามกระบวนการงาน ผ่านระบบ Plant for Good Report แบบ Real - Time ช่องทาง Facebook ปลูกพืช ปลูกผัก ปลูกรัก กับ พช. และช่องทาง Line กลุ่ม WR ผักสวนครัว ๔ ภาค ได้แก่ WR ผักสวนครัว ภาคเหนือ WR ผักสวนครัว ภาคกลาง WR ผักสวนครัว ภาคตะวันออกเฉียงเหนือ และ WR ผักสวนครัว ภาคใต้ เพื่อจัดทำสรุปเสนอผู้บริหารทราบต่อไปรายละเอียดตาม QR Code ที่ปรากฏท้ายหนังสือนี้

จึงเรียนมาเพื่อโปรดพิจารณาดำเนินการ

ขอแสดงความนับถือ

(นายอรรชัฐ สัมพันธ์รัตน์)

อธิบดีกรมการพัฒนาชุมชน

QR Code ระบบ
Plant for Good Report

QR Code
คู่มือบันทึกข้อมูลฯ

สำนักเสริมสร้างความเข้มแข็งชุมชน
กลุ่มงานส่งเสริมการบริหารจัดการชุมชน

โทร. ๐ ๒๑๔๑ ๖๑๔๗

โทรสาร ๐ ๒๑๔๓ ๘๘๑๙

ไปรษณีย์อิเล็กทรอนิกส์ saraban@cdd.mail.go.th

น้อมนำแนวพระราชดำริของสมเด็จพระกนิษฐาธิราชเจ้า

กรมสมเด็จพระเทพรัตนราชสุดาฯ สยามบรมราชกุมารี

สร้างความมั่นคงทางอาหาร สู่ปฏิบัติการปลูกผักสวนครัว

รณรงค์ปลูกพืชผักสมุนไพร ด้านภัย COVID-19

ปีงบประมาณ พ.ศ.๒๕๖๖

๐๑

❖ **ผู้นำต้นแบบ ตัวอย่างที่เห็นจริง**
 - ขอความอนุเคราะห์และรณรงค์ให้ผู้ว่าราชการจังหวัด หัวหน้าส่วนราชการระดับจังหวัด/อำเภอ บุคลากรกรมการพัฒนาชุมชนทั้งส่วนกลางและส่วนภูมิภาค ปลูกผักสวนครัว พืชผักสมุนไพร อย่างน้อยคนละ ๑๐ ชนิด เป็นตัวอย่างแก่ประชาชน
 - สื่อสารสร้างการรับรู้ผ่านช่องทาง Social Media อย่างน้อยคนละ ๑ ช่องทาง

๐๒

❖ **ผู้นำต้องทำก่อน**
 - รณรงค์เชิญชวนให้ผู้นำชุมชน (ออล. อช. กพสม. ผู้นำท้องที่/ท้องถิ่น ฯลฯ) กลุ่ม องค์กร เครือข่าย และนักพัฒนาพื้นที่ต้นแบบ (นพต.) สร้างกระแสการปลูกผักสวนครัว พืชผักสมุนไพร อย่างต่อเนื่อง ในหลากหลายพื้นที่เพื่อเป็นตัวอย่างแก่ประชาชน และสื่อสารสร้างการรับรู้การปลูกผักสวนครัว ผ่านช่องทาง Social Media อย่างน้อย คนละ ๑ ช่องทาง เป็นประจำทุกเดือน

๐๓

❖ **นักพัฒนา ๓ ประสานกลไกขับเคลื่อนปฏิบัติการ**
 - ร่วมกับ อปท. สร้างทีมนักพัฒนา ๓ ประสาน ในระดับตำบลเพื่อขับเคลื่อนการปลูกผักอย่างต่อเนื่อง
 ✓ นักพัฒนาชุมชนท้องถิ่น
 ✓ พัฒนาการ
 ✓ ผู้นำจิตอาสาพัฒนาชุมชน/นักพัฒนาภาคประชาชน (ออล. อช. กพสม. ฯลฯ)

๐๔

❖ **ทุกครัวเรือน คือ คลังอาหาร ทุกหมู่บ้าน คือ ศูนย์แบ่งปัน**
 - รณรงค์ให้ทุกครัวเรือนปลูกผักสวนครัว รวมทั้งเลี้ยงสัตว์/ประมง เพื่อสร้างความมั่นคงทางอาหาร
 - ส่งเสริมให้ครัวเรือนในชุมชนเรียนรู้จากพื้นที่ต้นแบบการพัฒนาคุณภาพชีวิตฯ CLM และ HLM
 - รณรงค์คัดแยกขยะ ถังขยะเปียกลดโลกร้อนทำปุ๋ยหมัก/น้ำหมักชีวภาพจากเศษอาหาร เพื่อปรับปรุงดินและเพิ่มผลผลิต
 - รณรงค์ให้ทุกหมู่บ้านสร้างคลังอาหารชุมชนโดยใช้พื้นที่สาธารณประโยชน์ (ทางนี้มีผล ผู้คนรักกัน /ถนนกินได้ ปลอดภัยไร้สารพิษ/ปลูกผักสวนครัวจากศาสนสถานสู่ชุมชน)
 - แลกเปลี่ยนผลผลิตและแบ่งปันให้ผู้ยากไร้ในชุมชน
 - จัดตั้งศูนย์แบ่งปันเมล็ดพันธุ์และต้นกล้า/ขยายพันธุ์และขยายผลเมล็ดพันธุ์พระราชทาน ถั่วฝักยาว สลีนธร เบอร์ ๑ /อพ.สธ./ต้นไม้นพทหรือบรรณคดี/ต้นไม้ที่ใช้สำหรับย้อมสีผ้า

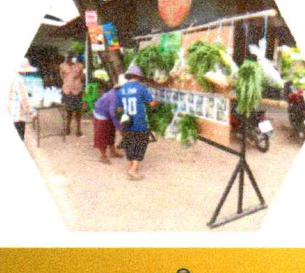

๐๕

❖ **ทักษะชีวิตใหม่ เยาวชนไทยสร้างอาหารเป็น**
 - ส่งเสริมให้ศูนย์พัฒนาเด็กเล็ก สถานศึกษา ศาสนสถาน เป็นแหล่งเรียนรู้ในการปลูกผักสวนครัว รวมทั้งเลี้ยงสัตว์/ประมงเพื่อสร้างความมั่นคงทางอาหาร

๐๖

❖ **ถอดรหัสการพัฒนา ชุมชนท้องถิ่นจัดการตนเองในการสร้างความมั่นคงทางอาหาร อย่างยั่งยืน**
 - ประเมินผลความสำเร็จของโครงการ
 - ถอดบทเรียนสรุปผลสำเร็จการดำเนินการขับเคลื่อนปฏิบัติการ (โมเดลต้นแบบในการสร้างความมั่นคงทางอาหาร ๘๗๘ อำเภอ)

**การน้อมนำแนวพระราชดำริของ
สมเด็จพระกนิษฐาธิราชเจ้า กรมสมเด็จพระเทพรัตนราชสุดาฯ สยามบรมราชกุมารี
สู่ปฏิบัติการปลูกผักสวนครัว เพื่อสร้างความมั่นคงทางอาหาร ประจำปีงบประมาณ พ.ศ. ๒๕๖๖**

๑. หลักการและเหตุผล

สถานการณ์การแพร่ระบาดของโรคติดเชื้อไวรัสโคโรนา ๒๐๑๙ (COVID – 19) กลายเป็นโรคระบาดครั้งใหญ่ รวมถึงภัยพิบัติทางธรรมชาติ ส่งผลให้เศรษฐกิจของประเทศต่าง ๆ รวมทั้งประเทศไทยต้องชะงักงัน สินค้าอุปโภคบริโภค กระทบหนัก ขาดแคลนและราคาสูงขึ้น กรมการพัฒนาชุมชน จึงได้น้อมนำแนวพระราชดำริของสมเด็จพระกนิษฐาธิราชเจ้า กรมสมเด็จพระเทพรัตนราชสุดาฯ สยามบรมราชกุมารี สู่ปฏิบัติการปลูกผักสวนครัว เพื่อสร้างความมั่นคงทางอาหารอย่างต่อเนื่อง โดยทรงมีให้ ๑๒.๙ ล้านครัวเรือนทั่วประเทศ ดำเนินการปลูกผักสวนครัวไว้กินได้ เน้นการพึ่งตนเองตามหลักปรัชญาของเศรษฐกิจพอเพียง สู่การปฏิบัติจนเป็นวิถีชีวิต เพื่อให้รอดพ้นจากวิกฤตในครั้งนี้ โดยครั้งที่ ๑ เริ่มดำเนินการแผนปฏิบัติการ “Quick win” ๙๐ วัน ปลูกผักสวนครัว เพื่อสร้างความมั่นคงทางอาหาร ตั้งแต่วันที่ ๑ เมษายน - ๓๐ มิถุนายน ๒๕๖๓ และได้มีการขยายผลสร้างวัฒนธรรมปลูกพืชผักประจำครัวเรือน เพื่อตอบสนองต่อเป้าหมายการพัฒนาหมู่บ้านให้ยั่งยืน อีกทั้งสร้างรายได้และเสริมสร้างความรักความสามัคคีและความเกื้อกูลของคนในชุมชน ระหว่างวันที่ ๑ กรกฎาคม - ๕ ธันวาคม ๒๕๖๓ มีครัวเรือนปลูกพืชผักสวนครัวประจำครัวเรือน ๕-๑๐ ชนิด จัดตั้งศูนย์ขยายเมล็ดพันธุ์ประจำตำบล สร้างชุมชนสีเขียวเป็นมิตรกับสิ่งแวดล้อม บริหารจัดการขยะ จัดทำถังขยะเปียกลดโลกร้อน รวมทั้งสร้างนวัตกรรมด้านอาหาร ได้แก่ เมนูอาหารรักษาสุภาพ ตลาดนัดสีเขียว ผลิตภัณฑ์สมุนไพรพื้นบ้าน ทำให้ชุมชนเกิดชุมชนเกื้อกูลเพิ่มพูนความสามัคคี มีวิถีพอเพียง เพื่อเป็นการต่อยอดและขยายผลการดำเนินงานในระดับหมู่บ้าน/ชุมชนให้มีความยั่งยืน “กรมการพัฒนาชุมชน” ได้บูรณาการความร่วมมือกับ “องค์กรปกครองส่วนท้องถิ่น” ผ่านอาสาสมัครท้องถิ่นรักษ์โลก (อถล.) ในการขับเคลื่อนการดำเนินงาน “การน้อมนำแนวพระราชดำริของสมเด็จพระกนิษฐาธิราชเจ้า กรมสมเด็จพระเทพรัตนราชสุดาฯ สยามบรมราชกุมารี สร้างความมั่นคงทางอาหาร สู่ปฏิบัติการ ๙๐ วัน ปลูกผักสวนครัวเพื่อสร้างความมั่นคงทางอาหาร รอบ ๒” ระหว่างวันที่ ๑ กุมภาพันธ์ - ๓๑ พฤษภาคม ๒๕๖๔ ภายใต้แนวคิด “จะพัฒนาใครเขา ต้องพัฒนาเราก่อน” สร้างกระแสแรงจูงใจปลูกผักสวนครัวผ่าน “ผู้นำต้นแบบตัวอย่างที่เห็นจริง” ได้แก่ ผู้ว่าราชการจังหวัด นายอำเภอ พัฒนาการจังหวัด หัวหน้าส่วนราชการ ผู้นำท้องที่ ผู้นำท้องถิ่น และบุคลากรในสังกัด ร่วมประสานกลไกขับเคลื่อนปฏิบัติการ สู่ทุกครัวเรือนคือคลังอาหารทุกหมู่บ้านคือศูนย์แบ่งปัน เกิดทักษะชีวิตใหม่ เยาวชนไทยสร้างอาหารเป็น เกิดชุมชนท้องถิ่นจัดการตนเองในการสร้างความมั่นคงทางอาหารอย่างยั่งยืน พร้อมทั้งเชิดชูเกียรติบุคคลต้นแบบ เพื่อสร้างขวัญและกำลังใจ โดยดำเนินการอย่างต่อเนื่องถึงสิ้นปีงบประมาณ พ.ศ. ๒๕๖๕

เพื่อให้การดำเนินงานเป็นไปอย่างต่อเนื่อง และเห็นผลอย่างเป็นรูปธรรม กรมการพัฒนาชุมชนจึงได้ทรงมีให้ทุกจังหวัดขับเคลื่อนการน้อมนำแนวพระราชดำริของสมเด็จพระกนิษฐาธิราชเจ้า กรมสมเด็จพระเทพรัตนราชสุดาฯ สยามบรมราชกุมารี สู่ปฏิบัติการปลูกผักสวนครัวเพื่อสร้างความมั่นคงทางอาหาร ประจำปีงบประมาณ พ.ศ. ๒๕๖๖ ให้เป็นไปตามแนวทางปลูกผักสวนครัวรอบ ๒ อย่างต่อเนื่อง โดยปลูกผักสวนครัวกล้วย ๕ หน่อ มะละกอ ๕ ต้น รวมถึงพืชสมุนไพร พริก ขิง ข่า ตะไคร้ กระชาย ฟ้าทะลายโจร เพื่อสร้างพลังความต่อเนื่องในการสร้างความมั่นคงทางอาหารและยา ศูนย์แบ่งปันเมล็ดพันธุ์และต้นกล้า ลดรายจ่าย สร้างรายได้ระยะสั้นทั้งในระดับครัวเรือนและระดับกลุ่มอาชีพ อีกทั้งเพื่อป้องกันและบรรเทาการแพร่ระบาดของโรคติดเชื้อไวรัสโคโรนา ๒๐๑๙ (Covid-๑๙)

/๒.วัตถุประสงค์...

๒.วัตถุประสงค์

- ๒.๑ เพื่อสร้างพลังความต่อเนื่องในการสร้างความมั่นคงทางอาหารอย่างยั่งยืน
- ๒.๒ เพื่อลดรายจ่าย สร้างรายได้ระยะสั้น ทั้งในระดับครัวเรือนและระดับกลุ่มอาชีพ
- ๒.๒ เพื่อสร้างโมเดลต้นแบบในการสร้างความมั่นคงทางอาหาร ๘๗๘ อำเภอ

๓. เป้าหมาย

ดำเนินการทุกหมู่บ้าน ทุกครัวเรือนในประเทศไทย ๑๒,๙๔๒,๕๗๔ ครัวเรือนทั่วประเทศ ตามข้อมูลความจำเป็นพื้นฐาน (จปฐ.) ปี ๒๕๖๕

๔. ระยะเวลาดำเนินการ

ระหว่างวันที่ ๑ ตุลาคม - ๓๐ กันยายน ๒๕๖๖

๕. ขั้นตอนการดำเนินงาน

๕.๑ ขั้นเตรียมการ

๑. พัฒนาการจังหวัด เสนอแผนปฏิบัติการให้ผู้ว่าราชการจังหวัดเห็นชอบ และนำเสนอรองผู้ว่าราชการจังหวัด ที่กำกับงานพัฒนาชุมชน / ปลัดจังหวัด / นายอำเภอ ทราบ

๒. พัฒนาการจังหวัด นำเสนอในที่ประชุมกรมการจังหวัด เรื่องการน้อมนำแนวพระราชดำริของสมเด็จพระกนิษฐาธิราชเจ้า กรมสมเด็จพระเทพรัตนราชสุดาฯ สยามบรมราชกุมารี สู่ปฏิบัติการปลูกผักสวนครัว เพื่อสร้างความมั่นคงทางอาหาร ประจำปีงบประมาณ พ.ศ. ๒๕๖๖

๓. ท้องถิ่นจังหวัดและพัฒนากิจการจังหวัด กำหนดเป็นโครงการ Quick Win ให้เห็นผลเป็นรูปธรรม โดยบูรณาการการน้อมนำแนวพระราชดำริของสมเด็จพระกนิษฐาธิราชเจ้า กรมสมเด็จพระเทพรัตนราชสุดาฯ สยามบรมราชกุมารี สู่ปฏิบัติการปลูกผักสวนครัวเพื่อสร้างความมั่นคงทางอาหาร ประจำปีงบประมาณ พ.ศ. ๒๕๖๖ กับโครงการอาสาสมัครท้องถิ่นรักษ์โลก โครงการตำบลเข้มแข็งตามหลักปรัชญาของเศรษฐกิจพอเพียง และโครงการอื่นๆ

๔. พัฒนาการจังหวัด ชี้แจงผู้เกี่ยวข้องและหน่วยงาน เรื่องการน้อมนำแนวพระราชดำริของสมเด็จพระกนิษฐาธิราชเจ้า กรมสมเด็จพระเทพรัตนราชสุดาฯ สยามบรมราชกุมารี สู่ปฏิบัติการปลูกผักสวนครัวเพื่อสร้างความมั่นคงทางอาหาร ประจำปีงบประมาณ พ.ศ. ๒๕๖๖ พิจารณากำหนดแนวทางเป้าหมาย และกิจกรรมของจังหวัด เพื่อให้สำนักงานส่งเสริมการปกครองท้องถิ่นจังหวัด/อำเภอ และสำนักงานพัฒนาชุมชนจังหวัด/อำเภอ รวมทั้งหน่วยงานที่เกี่ยวข้อง เกิดความเข้าใจภาพรวมของกิจกรรม และเริ่มดำเนินการตั้งแต่วันที่ ๑ ตุลาคม ๒๕๖๕

๕.๑ พัฒนาการจังหวัด มอบหมายการดำเนินงานขับเคลื่อน ดังนี้

๑) กลุ่มงานยุทธศาสตร์การพัฒนาชุมชน

- บูรณาการความร่วมมือ (คน/งาน/งบประมาณ/ความรู้) กับสำนักงานส่งเสริมการปกครองท้องถิ่นจังหวัด (เช่น โครงการอาสาสมัครท้องถิ่นรักษ์โลก เป็นต้น) องค์กรปกครองส่วนท้องถิ่น ส่วนราชการ และภาคเอกชน

- จัดทำแผนปฏิบัติการและปรับกลยุทธ์ให้สอดคล้องกับสถานการณ์ เพื่อสามารถขับเคลื่อนการดำเนินงานให้เป็นรูปธรรม

- สรุปรายงานความก้าวหน้าเพื่อเสนอผู้บริหารจังหวัดและผู้ตรวจราชการกรม เป็นประจำทุกเดือน

๒) กลุ่มงานส่งเสริมการพัฒนาชุมชน

- ออกแบบการขับเคลื่อนงานให้สำเร็จ โดยใช้กลไกผู้นำ กลุ่ม องค์กร เครือข่าย ภาคีเครือข่าย และกองทุนพัฒนาบทบาทสตรี เป็นแกนนำในการขับเคลื่อนกิจกรรมตามโครงการ

/- พัฒนา...

- พัฒนากลไกนักพัฒนา ๓ ประสาน ให้สามารถขับเคลื่อนกิจกรรมได้อย่างเป็นรูปธรรม
- ประเมินผลความสำเร็จของโครงการในแต่ละขั้นตอน และถอดบทเรียนการขับเคลื่อนในแต่ละอำเภอ/จังหวัด

- รายงานความก้าวหน้าการดำเนินงานตามแนวทางที่กรมการพัฒนาชุมชนกำหนด

๓) กลุ่มงานสารสนเทศการพัฒนาชุมชน

- รมรณรงค์ สร้างกระแสและกระตุ้นการรับรู้การน้อมนำแนวพระราชดำริของสมเด็จพระกนิษฐาธิราชเจ้า กรมสมเด็จพระเทพรัตนราชสุดาฯ สยามบรมราชกุมารี สู่ปฏิบัติการปลูกผักสวนครัว เพื่อสร้างความมั่นคงทางอาหาร ประจำปีงบประมาณ พ.ศ. ๒๕๖๖ ผ่านช่องทาง Online/Offline อย่างต่อเนื่อง

- รวบรวมภาพกิจกรรมการขับเคลื่อนของนักพัฒนา ๓ ประสาน และภาพการปลูกผัก การสร้างคลังอาหารและยาของทุกหมู่บ้าน ทุกองค์กรปกครองส่วนท้องถิ่น และรวมภาพกิจกรรมการสร้างชีวิตวิถีใหม่ของเยาวชนไทยสร้างอาหารเป็น

๔) กลุ่มงานประสานและสนับสนุนการบริหารงานพัฒนาชุมชน

- พัฒนานวัตกรรมเพื่อสร้างความรู้ในการขับเคลื่อนการน้อมนำแนวพระราชดำริของสมเด็จพระกนิษฐาธิราชเจ้า กรมสมเด็จพระเทพรัตนราชสุดาฯ สยามบรมราชกุมารี สู่ปฏิบัติการปลูกผักสวนครัว เพื่อสร้างความมั่นคงทางอาหาร ประจำปีงบประมาณ พ.ศ. ๒๕๖๖

- ใช้แนวทางการน้อมนำแนวพระราชดำริของสมเด็จพระกนิษฐาธิราชเจ้า กรมสมเด็จพระเทพรัตนราชสุดาฯ สยามบรมราชกุมารี สู่ปฏิบัติการปลูกผักสวนครัวเพื่อสร้างความมั่นคงทางอาหาร ประจำปีงบประมาณ พ.ศ. ๒๕๖๖ เป็นตัวชี้วัดในการประเมินผลการดำเนินงานเจ้าหน้าที่

๕.๒ ขั้นตอนดำเนินการ

๕.๒.๑ ผู้นำต้นแบบตัวอย่างที่เห็นจริง

๑) ขอความอนุเคราะห์และรณรงค์ให้ผู้ว่าราชการจังหวัด หัวหน้าส่วนราชการระดับจังหวัด นายอำเภอ หัวหน้าส่วนราชการระดับอำเภอ และเจ้าหน้าที่สังกัดกรมการพัฒนาชุมชนทั้งส่วนกลางและส่วนภูมิภาค ปลูกผักสวนครัวอย่างน้อย คนละ ๑๐ ชนิด เป็นตัวอย่างแก่ประชาชน

๒) สื่อสารสร้างการรับรู้ผ่านช่องทาง Social Media อย่างน้อยคนละ ๑ ช่องทาง เป็นประจำทุกเดือน ทั้งนี้ ให้สำนักงานพัฒนาชุมชนจังหวัด/อำเภอ ดำเนินการประชาสัมพันธ์ infographic หรือภาพกิจกรรม การปลูกผักสวนครัวของผู้บริหารระดับสูง (ผู้ว่าราชการจังหวัด รองผู้ว่าราชการจังหวัด นายอำเภอ) ด้วย

๕.๒.๒ ผู้นำต้องทำก่อน รมรณรงค์เชิญชวนให้ผู้นำชุมชน (อถล. อช. กพสม. ผู้นำท้องที่/ท้องถิ่น ฯลฯ) กลุ่ม องค์กร เครือข่าย และนักพัฒนาพื้นที่ต้นแบบ (นพต.) สร้างกระแสการปลูกผักสวนครัวอย่างต่อเนื่อง ในหลากหลายพื้นที่ เพื่อเป็นตัวอย่างแก่ประชาชน และสื่อสารสร้างการรับรู้การปลูกผักสวนครัวผ่านช่องทาง Social Media อย่างน้อย คนละ ๑ ช่องทาง เป็นประจำทุกเดือน

๕.๒.๓ นักพัฒนา ๓ ประสาน กลไกการขับเคลื่อนการน้อมนำแนวพระราชดำริของสมเด็จพระกนิษฐาธิราชเจ้า กรมสมเด็จพระเทพรัตนราชสุดาฯ สยามบรมราชกุมารี สู่ปฏิบัติการปลูกผักสวนครัวเพื่อสร้างความมั่นคงทางอาหาร ประจำปีงบประมาณ พ.ศ. ๒๕๖๖

๑) สำนักงานพัฒนาชุมชนอำเภอร่วมกับองค์กรปกครองส่วนท้องถิ่น สร้างทีมนักพัฒนา ๓ ประสาน ในระดับตำบล เพื่อขับเคลื่อนการปลูกผักสวนครัวอย่างต่อเนื่อง ได้แก่

- นักพัฒนาชุมชนท้องถิ่น
- พัฒนาการ
- นักพัฒนาภาคประชาชน (ออล. อบ. กพสม. ฯลฯ)

๒) จัดทำแผนขับเคลื่อนปฏิบัติการ “ปลูกผักสวนครัว เพื่อสร้างความมั่นคงทางอาหาร”

๓) จังหวัด/อำเภอ ติดตาม สนับสนุน การดำเนินการขับเคลื่อนของนักพัฒนา ๓ ประสานในรูปแบบการนิเทศงานแบบกลุ่ม

๔) เผยแพร่การดำเนินงานผ่านช่องทาง การประชาสัมพันธ์และกระตุ้นการรับรู้การน้อมนำแนวพระราชดำริของสมเด็จพระกนิษฐาธิราชเจ้า กรมสมเด็จพระเทพรัตนราชสุดาฯ สยามบรมราชกุมารี สู่ปฏิบัติการปลูกผักสวนครัวเพื่อสร้างความมั่นคงทางอาหาร ทางระบบ Online/Offline

๕) รายงานผลการดำเนินการตามแนวทางที่กรมการพัฒนาชุมชนกำหนด

๕.๒.๔ ทุกครัวเรือนคือคลังอาหาร ทุกหมู่บ้านคือศูนย์แบ่งปัน

๑) รมรงค์ให้ทุกครัวเรือนปลูกผักสวนครัว รวมทั้งเลี้ยงสัตว์/ประมง เพื่อสร้างความมั่นคงทางอาหาร

๒) ส่งเสริมให้ครัวเรือนในชุมชนเรียนรู้จากพื้นที่ต้นแบบการพัฒนาคุณภาพชีวิตฯ CLM และ HLM

๓) รมรงค์คัดแยกขยะ ถึงขยะเปียกลดโลกร้อนทำปุ๋ยหมัก/น้ำหมักชีวภาพจากเศษอาหาร เพื่อปรับปรุงดินและเพิ่มผลผลิต

๔) รมรงค์ให้ทุกหมู่บ้านสร้างคลังอาหารชุมชนโดยใช้พื้นที่สาธารณประโยชน์ (ทางนี้มีผลผู้คนรักกัน/ ถนนกินได้ ปลอดภัยไร้สารพิษ/ ปลูกผักสวนครัวจากศาสนสถานสู่ชุมชน)

๕) แลกเปลี่ยนผลผลิตและแบ่งปันให้ผู้ยากไร้ในชุมชน

๖) จัดตั้งศูนย์แบ่งปันเมล็ดพันธุ์และต้นกล้า /ขยายพันธุ์และขยายผลเมล็ดพันธุ์พระราชทาน ถั่วฝักยาวสีม่วงสิรินธร เบอร์ ๑ /อพ.สธ. /ต้นไม้ในพุทธประวัติหรือวรรณคดี /ต้นไม้ที่ใช้สำหรับย้อมสีผ้า

๕.๒.๕ ทักษะชีวิตวิถีใหม่ เยาวชนไทยสร้างอาหารเป็น

๑) ถ่ายทอดวิถีปฏิบัติสู่ลูกหลานในครัวเรือน

๒) ส่งเสริมให้ศูนย์พัฒนาเด็กเล็ก สถานศึกษา ศาสนสถาน เป็นแหล่งเรียนรู้ในการปลูกผักสวนครัว รวมทั้งเลี้ยงสัตว์/ประมง เพื่อสร้างความมั่นคงทางอาหาร

๕.๒.๖ ถอดรหัสการพัฒนา : ชุมชนท้องถิ่นจัดการตนเองในการสร้างความมั่นคงทางอาหารอย่างยั่งยืน

๑) ประเมินผลความสำเร็จของโครงการ

๒) ถอดบทเรียนสรุปผลสำเร็จการดำเนินการขับเคลื่อนปฏิบัติการ โดยคัดเลือกพื้นที่ต้นแบบที่มีผลสำเร็จของการดำเนินงานตามกิจกรรมโครงการฯ ผ่านตามตัวชี้วัด มีความโดดเด่น และเห็นผลเป็นรูปธรรม เพื่อเป็นโมเดลต้นแบบในการขับเคลื่อนปฏิบัติการ สรุปผลสำเร็จการดำเนินงาน อำเภอละ ๑ แห่ง (๘๗๘ อำเภอ)

๕.๓ ขันตอนติดตามความก้าวหน้า และประเมินผลการดำเนินงาน

๑) มอบหมายสำนักงานพัฒนาชุมชนจังหวัด รวบรวมข้อมูลรายงานความก้าวหน้าการปลูกผักสวนครัว ให้กรรมการพัฒนาชุมชนทราบ ภายในวันที่ ๒๕ ของทุกเดือน ผ่านระบบ Plant for Good Report แบบ Real - Time

๒) เผยแพร่การดำเนินงานผ่านช่องทาง การประชาสัมพันธ์และกระตุ้นการรับรู้การปลูกผักสวนครัว ทางระบบ Online/Offline เช่น Facebook Fanpage ปลูกพืช ปลูกผัก ปลูกรัก กับ พช. (ช่องทางบังคับ) กลุ่ม Line / Facebook ส่วนบุคคล / YouTube /หนังสือพิมพ์ประจำท้องถิ่น / สื่อวิทยุ / โทรทัศน์

๓) มอบหมายสำนักงานพัฒนาชุมชนจังหวัด คัดเลือกและรายงานผลโมเดลต้นแบบที่มีผลสำเร็จของการดำเนินงานปลูกผักสวนครัว เพื่อสร้างความมั่นคงทางอาหารระดับอำเภอ (อำเภอละ ๑ แห่ง)

/จ. ตัวชี้วัด...

๖. ตัวชี้วัดผลสำเร็จ

กำหนดตัวชี้วัด ดังนี้

๑. ปลูกผักสวนครัว อย่างน้อย ๑๐ ชนิด	ร้อยละ ๑๐๐ ของครัวเรือนในหมู่บ้านมีการน้อมนำแนวพระราชดำริของสมเด็จพระกนิษฐาธิราชเจ้า กรมสมเด็จพระเทพรัตนราชสุดาฯ สยามบรมราชกุมารี สู่ปฏิบัติการปลูกผักสวนครัว เพื่อสร้างความมั่นคงทางอาหาร ประจำปีงบประมาณ พ.ศ. ๒๕๖๖ (ครัวเรือนปลูกผักสวนครัวอย่างน้อย ๑๐ ชนิด)
๒. จัดทำถังขยะเปียกลด โลกร้อน	ร้อยละ ๙๐ ของครัวเรือนในหมู่บ้านมีการน้อมนำแนวพระราชดำริของสมเด็จพระกนิษฐาธิราชเจ้า กรมสมเด็จพระเทพรัตนราชสุดาฯ สยามบรมราชกุมารี สู่ปฏิบัติการปลูกผักสวนครัว เพื่อสร้างความมั่นคงทางอาหาร ประจำปีงบประมาณ พ.ศ. ๒๕๖๖ (ครัวเรือนจัดทำถังขยะเปียกลดโลกร้อน)
๓. โมเดลต้นแบบ ในการสร้างความมั่นคง ทางอาหาร	ร้อยละ ๑๐๐ ของอำเภอทั่วประเทศมีโมเดลต้นแบบการน้อมนำแนวพระราชดำริของสมเด็จพระกนิษฐาธิราชเจ้า กรมสมเด็จพระเทพรัตนราชสุดาฯ สยามบรมราชกุมารี สู่ปฏิบัติการปลูกผักสวนครัว เพื่อสร้างความมั่นคงทางอาหาร ประจำปีงบประมาณ พ.ศ. ๒๕๖๖ (โมเดล ๘๗๘ อำเภอ)

๗. การติดตามความก้าวหน้า

โดยสำนักงานพัฒนาชุมชนจังหวัด พร้อมทั้งทีมนักพัฒนา ๓ ประสาน ติดตามความก้าวหน้าการดำเนินงาน ตามการน้อมนำแนวพระราชดำริของสมเด็จพระกนิษฐาธิราชเจ้า กรมสมเด็จพระเทพรัตนราชสุดาฯ สยามบรมราชกุมารี สู่ปฏิบัติการปลูกผักสวนครัว เพื่อสร้างความมั่นคงทางอาหาร ประจำปีงบประมาณ พ.ศ. ๒๕๖๖

กิจกรรม	วิธีการติดตาม	วันส่งมอบ
๑. ตัวอย่างที่เห็นจริง ๒. ผู้นำต้องทำก่อน ๓. นักพัฒนา ๓ ประสาน กลไกขับเคลื่อนปฏิบัติการ ๔. ทุกครัวเรือนคือคลัง อาหาร ทุกหมู่บ้านคือศูนย์ แบ่งปัน ๕. ทักษะชีวิตวิถีใหม่ เยาวชนไทยสร้างอาหาร เป็น	๑. รายงานผลการปฏิบัติพร้อมภาพถ่ายของผู้เข้าร่วม โครงการทุกคน ทุกกิจกรรม ผ่านระบบ Plant for Good Report แบบ Real-Time ๒. ผลการเผยแพร่การดำเนินงานผ่านช่องทาง การประชาสัมพันธ์และกระตุ้นการรับรู้การน้อมนำ แนวพระราชดำริของสมเด็จพระกนิษฐาธิราชเจ้า กรม สมเด็จพระเทพรัตนราชสุดาฯ สยามบรมราชกุมารี สู่ปฏิบัติการปลูกผักสวนครัวเพื่อสร้างความมั่นคง ทางอาหาร ประจำปีงบประมาณ พ.ศ. ๒๕๖๖ ทางระบบ Online/Offline เช่น - Facebook Fanpage ปลูกพืช ปลูกผัก ปลูกรัก กับ พช. (ช่องทางบังคับ) - กลุ่ม Line / Facebook ส่วนบุคคล / YouTube - หนังสือพิมพ์ประจำท้องถิ่น / สื่อวิทยุ / โทรทัศน์ ๓. รายงานภาพถ่ายการขับเคลื่อนการน้อมนำแนว พระราชดำริของสมเด็จพระกนิษฐาธิราชเจ้า กรม สมเด็จพระเทพรัตนราชสุดาฯ สยามบรมราชกุมารี สู่ปฏิบัติการปลูกผักสวนครัวเพื่อสร้างความมั่นคง ทางอาหาร โดยสรุปรายงานผลกิจกรรมเด่น ตามกระบวนการ รายงานผลให้กรมฯ ทราบ ทุกวันที่ ๒๕ ของเดือน	รายงานวันที่ ๒๕ ของทุกเดือน ครั้งสุดท้าย วันที่ ๒๕ ก.ย. ๖๖

<p>๖. ถอดรหัสการพัฒนาชุมชนท้องถิ่นจัดการตนเองในการสร้างความมั่นคงทางอาหารอย่างยั่งยืน</p>	<p>๑) เอกสารสรุปผลความสำเร็จของโครงการและถอดบทเรียนการขับเคลื่อนของจังหวัด ๗๖ จังหวัด (แนบ infographic ภาพผู้ว่าราชการจังหวัด พร้อมนโยบายขับเคลื่อนของจังหวัด)</p> <p>๒) เอกสารถอดบทเรียนโมเดลต้นแบบในการสร้างความมั่นคงทางอาหาร (๘๗๘ อำเภอ) ในรูปแบบ infographic ๑ แผ่น และเอกสารถอดบทเรียนรูปแบบ A4</p>	<p>ภายในวันที่ ๒๕ ก.ย.๖๖</p>
---	---	------------------------------

๘. หน่วยดำเนินการส่วนกลาง

สำนักเสริมสร้างความเข้มแข็งชุมชน

ผู้ประสานงาน นางสาวยิรเรศ อังกุลดี ตำแหน่ง นักวิชาการพัฒนาชุมชนชำนาญการ

หมายเลขโทรศัพท์ ๐ ๒๑๔๑ ๖๑๔๗

แบบรายงานการน้อมนำแนวพระราชดำริสมเด็จพระกนิษฐาธิราชเจ้า กรมสมเด็จพระเทพรัตนราชสุดาฯ

สยามบรมราชกุมารี สู่ปฏิบัติการปลูกพืชผักสวนครัวเพื่อสร้างความมั่นคงทางอาหาร

(กิจกรรมเด่นประจำเดือน)

จังหวัด..... ประจำเดือน..... พ.ศ. ๒๕๖๖

กิจกรรมที่ดำเนินการ (คัดเลือกกิจกรรมเด่นระดับพื้นที่ โดยทำเครื่องหมาย ✓ ในช่อง □ ในกิจกรรมที่ดำเนินการ / รายงานผลอย่างน้อย ๓ กิจกรรม พร้อมแนบภาพกิจกรรมละ ๔ ภาพ)

ผู้นำต้นแบบ ตัวอย่างที่เห็นจริง

สถานที่ดำเนินการ บ้าน..... หมู่ที่..... ตำบล..... อำเภอ.....

ชื่อกิจกรรม.....

รายละเอียดกิจกรรม (ใคร ทำอะไร ที่ไหน เมื่อไหร่ อย่างไร ผู้เข้าร่วม/ผู้ได้รับประโยชน์ ผลที่เกิดขึ้น).....

ผู้นำต้องทำก่อน

สถานที่ดำเนินการ บ้าน..... หมู่ที่..... ตำบล..... อำเภอ.....

ชื่อกิจกรรม.....

รายละเอียดกิจกรรม (ใคร ทำอะไร ที่ไหน เมื่อไหร่ อย่างไร ผู้เข้าร่วม/ผู้ได้รับประโยชน์ ผลที่เกิดขึ้น).....

นักพัฒนา ๓ ประสาน

สถานที่ดำเนินการ บ้าน..... หมู่ที่..... ตำบล..... อำเภอ.....

ชื่อกิจกรรม.....

รายละเอียดกิจกรรม (ใคร ทำอะไร ที่ไหน เมื่อไหร่ อย่างไร ผู้เข้าร่วม/ผู้ได้รับประโยชน์ ผลที่เกิดขึ้น).....

ทุกครัวเรือนคือคลังอาหาร ทุกหมู่บ้านคือศูนย์แบ่งปัน

สถานที่ดำเนินการ บ้าน..... หมู่ที่..... ตำบล..... อำเภอ.....

ชื่อกิจกรรม.....

รายละเอียดกิจกรรม (ใคร ทำอะไร ที่ไหน เมื่อไหร่ อย่างไร ผู้เข้าร่วม/ผู้ได้รับประโยชน์ ผลที่เกิดขึ้น).....

ทักษะชีวิตใหม่ เยาวชนไทย สร้างอาหารเป็น

สถานที่ดำเนินการ บ้าน..... หมู่ที่..... ตำบล..... อำเภอ.....

ชื่อกิจกรรม.....

รายละเอียดกิจกรรม (ใคร ทำอะไร ที่ไหน เมื่อไหร่ อย่างไร ผู้เข้าร่วม/ผู้ได้รับประโยชน์ ผลที่เกิดขึ้น).....

ภาพกิจกรรม (กิจกรรมละอย่างน้อย ๔ ภาพ)

Plant for Good Report

คู่มือบันทึกข้อมูลปฏิบัติการปลูกผักสวนครัว เพื่อสร้างความมั่นคงทางอาหาร

รายงานผลการโครงการปลูกผักสวนครัว เพื่อสร้างความมั่นคงทางอาหาร

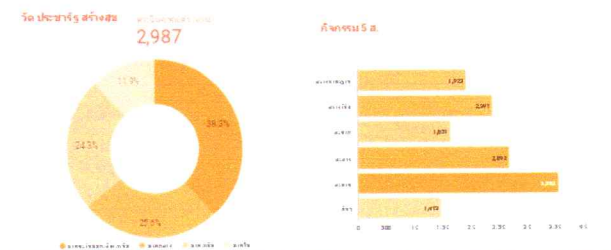
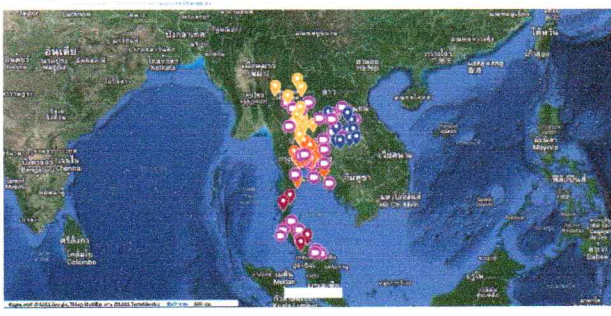
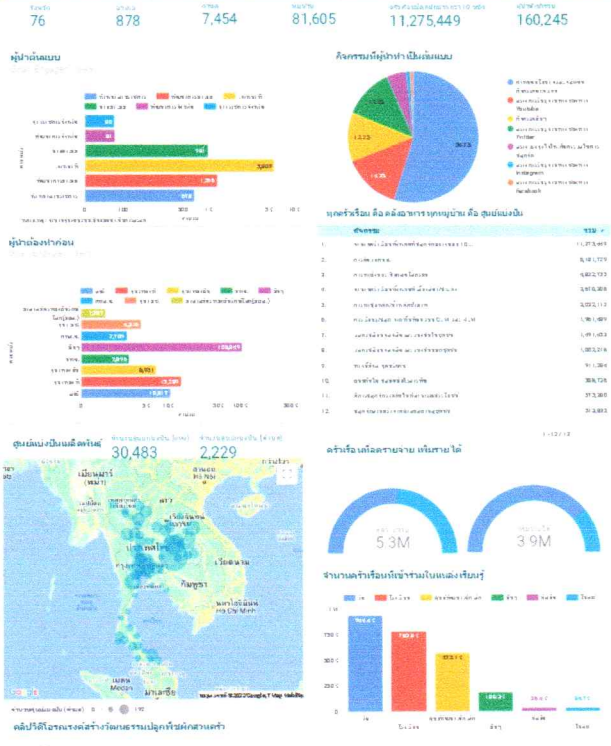

รายงานผลการโครงการปลูกผักสวนครัว

การน้อมนำแนวพระราชดำริของสมเด็จพระกนิษฐาธิราชเจ้า กรมสมเด็จพระเทพรัตนราชสุดาฯ สยามบรมราชกุมารี สร้างความมั่นคงทางอาหาร สู่ปฏิบัติการปลูกผักสวนครัว เพื่อสร้างความมั่นคงทางอาหาร ประจำปีงบประมาณ พ.ศ. 2566

Plant for Good Report

บันทึกข้อมูลปฏิบัติการปลูกผักสวนครัวเพื่อ
สร้างความมั่นคงทางอาหาร

รายงานผลโครงการปลูกผักสวนครัว
เพื่อสร้างความมั่นคงทางอาหาร ปีงบประมาณ พ.ศ.2565

พ.ศ. ๒๕๖๕ เพื่อเฉลิมฉลอง
ผลผลิตเมล็ดพันธุ์พระราชทาน
(เทิดถือนักวิทยาศาสตร์ ประจำปี ๒๕๖๕)
ติดต่อสอบถาม โทร. 0 2141 6264

1
SCAN
QR Code

Dashboard Plant for Good Report

สรุปผลระดับประเทศ

สรุปผลระดับจังหวัด

รายงานผลปลูกผัก ปี 66

รายงานผล มบ.ศพพ. ปี 65

รายงานผล มบ.คนรักผัก ปี 65

2
เลือกรายงานผล
ปลูกผัก ปี 66

4
เลือกจังหวัด

3
ลิงก์ URL
แจ้งลงทะเบียนเพื่อขอสิทธิ์เข้าถึง
ระบบรายงาน
(สำหรับเจ้าหน้าที่คนใหม่
ที่ยังไม่เคยลงทะเบียน)
***กรอกรายละเอียดในแบบ
Google form รอรับการอนุมัติ
ต้องเป็นบัญชี
@Gmail เท่านั้น

ลิงก์ URL บนกล่องทะเบียน
ขอสิทธิ์เข้าถึงระบบ
รายงานผลปลูกผัก
ปี 66
สำหรับเจ้าหน้าที่คนใหม่
ที่ยังไม่เคยลงทะเบียน
กรุณากรอกรายละเอียด
ในแบบฟอร์ม Google form
รอรับการอนุมัติ
ต้องเป็นบัญชี
@Gmail เท่านั้น

Plant for Good Report

บันทึกข้อมูลปฏิบัติการปลูกผักสวนครัวเพื่อ
สร้างความมั่นคงทางอาหาร

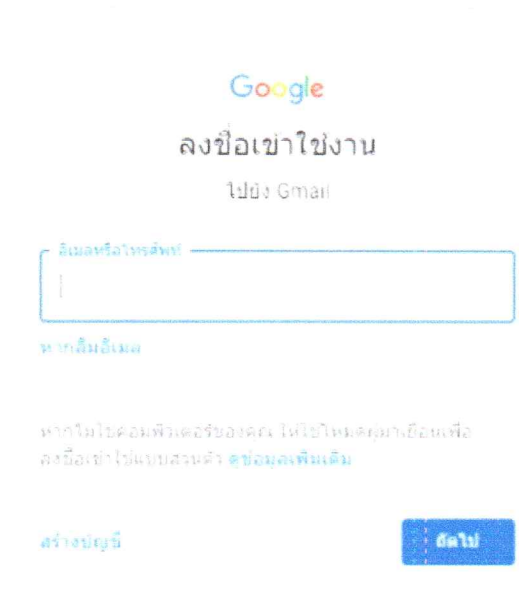
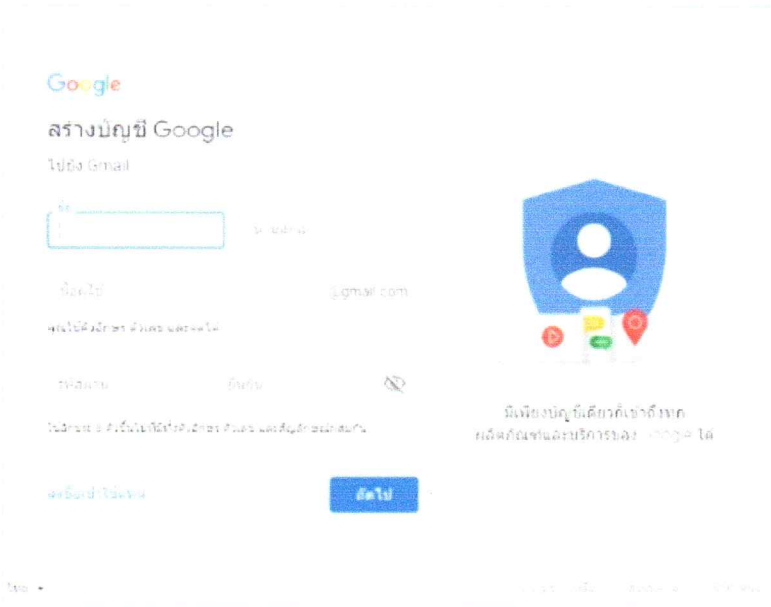

ลงชื่อเข้าใช้ E-mail
ของ Gmail

จังหวัดกระบี่		
ที่	กิจกรรม	ผลดำเนินการ
1	ผู้นำทีมแบบ (ผู้บริหาร บุคลากรส่วนราชการ)	41 คน
2	ผู้นำท้องถิ่น (ผู้นำชุมชนทำเป็นตัวอย่าง)	76 คน
3	กลไกขับเคลื่อน 3 ประสาน	37 กิจกรรม
	เข้าร่วมครัวเรือนทั้งหมดที่ปลูกผักอย่างน้อย 10 ชนิด	1,910 ครัวเรือน
	ปลูกพืชผักสวนครัวต้านโควิด-19 (กระชาย)	0 หมู่บ้าน
	ปลูกพืชผักสวนครัวต้านโควิด-19 (พืชกระชายโจง)	0 หมู่บ้าน
	ปลูกพืชผักสวนครัวต้านโควิด-19 (ขิง)	0 หมู่บ้าน
	ปลูกพืชผักสวนครัวต้านโควิด-19 (ขมิ้นชัน)	0 หมู่บ้าน
	ปลูกพืชผักสวนครัวต้านโควิด-19 (มะขามป้อม)	0 หมู่บ้าน
	จำนวนครัวเรือนทั้งหมดที่เลี้ยงสัตว์/ประมง	907 ครัวเรือน
	การเรียนรู้/ปลูก จากพื้นที่ต้นแบบ CLM และ HLM	150 ครัวเรือน
	การคัดแยกขยะ	997 ครัวเรือน

แผนงานสรุปผล
(ระดับจังหวัด)

Plant for Good Report

บันทึกข้อมูลปฏิบัติการปลูกผักสวนครัวเพื่อ
สร้างความมั่นคงทางอาหาร

	A	B	C
1	✓	สรุปผล(ระดับจังหวัด)	ริของสมเด็จพระกนิษฐาธิราชเจ้า กรมสมเด็จพระ ปฏิบัติการปลูกผักสวนครัว เพื่อสร้างความมั่นคงทางอ
2		รายงานผลกิจกรรมปลูกผัก	
3		ตรวจสอบผลการบันทึกกิจกรรมผู้นำ	
4		รายงานผลกิจกรรมผู้นำ	

จังหวัดกระบี่

เลือกแผ่นงาน
เพื่อรายงานผล

เลือกแผ่นงานรายงานผล
กิจกรรมปลูกผัก

ที่	อำเภอ	ตำบล	หมู่ที่	ชื่อบ้าน	รหัสหมู่บ้าน	จำนวนครัวเรือนทั้งหมด	จำนวนครัวเรือนที่ปลูกผักสวนครัว	พื้นที่ปลูกผักสวนครัว (ไร่)	จำนวนครัวเรือนที่ปลูกผักสวนครัว	จำนวนครัวเรือนที่ปลูกผักสวนครัว	จำนวนครัวเรือนที่ปลูกผักสวนครัว	จำนวนครัวเรือนที่ปลูกผักสวนครัว
1	เมืองกระบี่	กระบี่น้อย	1	บ้าน หม่าซิง	810103001	292						
2	เมืองกระบี่	กระบี่น้อย	2	บ้าน บ้านาน	810103001	355						
3	เมืองกระบี่	กระบี่น้อย	3	บ้าน โทมิเรียง	810103001	186						
4	เมืองกระบี่	กระบี่น้อย	4	บ้าน ห้างคลองแขก	8101030401	181						
5	เมืองกระบี่	กระบี่น้อย	5	บ้าน คลองทับหัวกา	8101030501	141						
6	เมืองกระบี่	กระบี่น้อย	6	บ้าน กระบี่น้อย	8101030601	343						
7	เมืองกระบี่	กระบี่น้อย	7	บ้าน ห้วยเหียง	8101030701	334						
8	เมืองกระบี่	กระบี่น้อย	8	บ้าน เขาคัง	8101030801	293						
9	เมืองกระบี่	กระบี่น้อย	9	บ้าน สวมแหก	8101030901	144						

Plant for Good Report

บันทึกข้อมูลปฏิบัติการปลูกผักสวนครัวเพื่อ
สร้างความมั่นคงทางอาหาร

● แผ่นงานรายงานผล
กิจกรรมปลูกผัก

1

ทุกครัวเรือนคือคลังอาหาร ทุกหมู่บ้านคือศูนย์แบ่งปัน

2

ทักษะชีวิตวิถีใหม่ เยาวชนไทยสร้างอาหารเป็น

3

ลิงค์ URL ช่องทางการประชาสัมพันธ์

4

วัด ประชารัฐ สร้างสุข

เลือกพื้นที่ดำเนินการ

หมายเหตุ : ข้อมูลที่แสดงผลตามช่องกิจกรรม
มาจากฐานข้อมูลรายงานผลในระบบ Plant for Good
ให้ท่านดำเนินการปรับแก้ไข เพิ่มเติมข้อมูล

Plant for Good Report

บันทึกข้อมูลปฏิบัติการปลูกผักสวนครัวเพื่อ
สร้างความมั่นคงทางอาหาร

1

ทุกครัวเรือนคือคลังอาหาร
ทุกหมู่บ้านคือศูนย์แบ่งปัน

1.กระบี่ ☆ 📄 🌐

ไฟล์ แก้ไข ดู แทรก รูปแบบ ข้อมูล เครื่องมือ ส่วนขยาย ความช่วยเหลือ แอปพลิเคชันเอกสารที่ใช้งาน

125% 8 % 0.00 123+ Sarabun 8 B I & A

Q11 H I J K L M N O P Q R S T U V W X Y Z AA AB

เลือกปลูก/ไม่ปลูก		ทุกครัวเรือนคือคลังอาหาร ทุกหมู่บ้านคือศูนย์แบ่งปัน																		
1.1จำนวน ครัวเรือน ทั้งหมดที่ ปลูกผัก สวนครัวอย่างน้อย 10 ชนิด	พืชผักสวนครัว	โควิด-19 ที่มีปลูกในหมู่บ้าน (โปรดเลือก)					1.2จำนวน ครัวเรือน ทั้งหมดที่ เลี้ยงสัตว์/ ประมง	2.การเขียน ไร่/ปลูก จากพื้นที่ ทั้งหมดแบบ CLM และ HLM	3.1การคิด แมกเซ	3.2การทำ ผังขยะ เบื้องต้น โภจกิจ	3.3การทำ ปุ๋ยหมัก/ ปุ๋ยน้ำจาก ชีวภาพ	4.1ทางมี มีผล ผู้คน รักกัน	4.2ถนนกิน ไร่ ปลูกผักไว้ สาหรับ	4.3มีการ ปลูกผัก ร่วมกันใน ที่ สาธารณ ะประโยชน์	4.4ปลูกผัก สวนครัว จากสวน สถานผู้ ชุมชน	5.มูลค่า เปลี่ยน ผลผลิต และแบ่ง เป็น ระหว่าง ชุมชน	6.มูลค่า เปลี่ยน ผลผลิต และแบ่ง เป็น ระหว่าง ชุมชน	7.จัดตั้ง ศูนย์แบ่ง ปันเมล็ด พืชและ ต้นกล้า (อย่างน้อย ส่วนละ 1 แห่ง)	จำนวน ชนิดพืชผัก ที่มีใน ศูนย์	รวม
(ครัวเรือน)	กระชาย	พริกขี้หนู	ขิง	ขมิ้นชัน	มะขาม เปรี้ยว	(ครัวเรือน)	(ครัวเรือน)	(ครัวเรือน)	(ครัวเรือน)	(ครัวเรือน)	(แห่ง)	(แห่ง)	(แห่ง)	(แห่ง)	(ครั้ง)	(ครั้ง)	(แห่ง)	(ชนิด)	ชนิดที่ 1	ชนิดที่ 2
ปลูก	-	-	-	-	-	100	NULL											10	พริก	กะเพรา

กรอก จำนวน ครัวเรือน

ลบ NULL กรอกใหม่

กรอก จำนวน แห่ง

1.กระบี่ ☆ 📄 🌐

ไฟล์ แก้ไข ดู แทรก รูปแบบ ข้อมูล เท

125% 8 % 0.00 1

Z4 W X Y Z AA AE AF AG AH AI AK AL AM AN AO AP AQ AR AS AT AU AV AW AX AY AZ BA BB BC BD BE BF BG BH BI BJ BK BL BM BN BO BP BQ BR BS BT BU BV BW BX BY BZ CA CB CC CD CE CF CG CH CI CJ CK CL CM CN CO CP CQ CR CS CT CU CV CW CX CY CZ DA DB DC DD DE DF DG DH DI DJ DK DL DM DN DO DP DQ DR DS DT DU DV DW DX DY DZ EA EB EC ED EE EF EG EH EI EJ EK EL EM EN EO EP EQ ER ES ET EU EV EW EX EY EZ FA FB FC FD FE FF FG FH FI FJ FK FL FM FN FO FP FQ FR FS FT FU FV FW FX FY FZ GA GB GC GD GE GF GG GH GI GJ GK GL GM GN GO GP GQ GR GS GT GU GV GW GX GY GZ HA HB HC HD HE HF HG HH HI HJ HK HL HM HN HO HP HQ HR HS HT HU HV HW HX HY HZ IA IB IC ID IE IF IG IH II IJ IK IL IM IN IO IP IQ IR IS IT IU IV IW IX IY IZ JA JB JC JD JE JF JG JH JI JJ JK JL JM JN JO JP JQ JR JS JT JU JV JW JX JY JZ KA KB KC KD KE KF KG KH KI KJ KL KM KN KO KP KQ KR KS KT KU KV KW KX KY KZ LA LB LC LD LE LF LG LH LI LJ LK LL LM LN LO LP LQ LR LS LT LU LV LW LX LY LZ MA MB MC MD ME MF MG MH MI MJ MK ML MN MO MP MQ MR MS MT MU MV MW MX MY MZ NA NB NC ND NE NF NG NH NI NJ NK NL NO NP NQ NR NS NT NU NV NW NX NY NZ OA OB OC OD OE OF OG OH OI OJ OK OL OM ON OP OQ OR OS OT OU OV OW OX OY OZ PA PB PC PD PE PF PG PH PI PJ PK PL PM PN PO PP PQ PR PS PT PU PV PW PX PY PZ QA QB QC QD QE QF QG QH QI QJ QK QL QM QN QO QP QQ QR QS QT QU QV QW QX QY QZ RA RB RC RD RE RF RG RH RI RJ RK RL RM RN RO RP RQ RR RS RT RU RV RW RX RY RZ SA SB SC SD SE SF SG SH SI SJ SK SL SM SN SO SP SQ SR SS ST SU SV SW SX SY SZ TA TB TC TD TE TF TG TH TI TJ TK TL TM TN TO TP TQ TR TS TT TU TV TW TX TY TZ UA UB UC UD UE UF UG UH UI UJ UK UL UM UN UO UP UQ UR US UT UY UZ VA VB VC VD VE VF VG VH VI VJ VK VL VM VN VO VP VQ VR VS VT VY VZ WA WB WC WD WE WF WG WH WI WJ WK WL WM WN WO WP WQ WR WS WT WY WZ XA XB XC XD XE XF XG XH XI XJ XK XL XM XN XO XP XQ XR XS XT XU XV XW XX XY XZ YA YB YC YD YE YF YG YH YI YJ YK YL YM YN YO YP YQ YR YS YT YU YV YW YX YY YZ ZA ZB ZC ZD ZE ZF ZG ZH ZI ZJ ZK ZL ZM ZN ZO ZP ZQ ZR ZS ZT ZU ZV ZW ZX ZY ZZ

กรอกตัวเลข ชนิดพันธุ์ผัก		ทุกครัวเรือนคือคลังอาหาร ทุกหมู่บ้านคือศูนย์แบ่งปัน																			
5.มูลค่า เปลี่ยน ผลผลิต และแบ่ง เป็น ระหว่าง ชุมชน	6.มูลค่า เปลี่ยน ผลผลิต และแบ่ง เป็น ระหว่าง ชุมชน	7.จัดตั้ง ศูนย์แบ่ง ปันเมล็ด พืชและ ต้นกล้า (อย่างน้อย ส่วนละ 1 แห่ง)	จำนวน ชนิดพืชผัก ที่มีใน ศูนย์	ระบุชนิดพันธุ์พืชผักสวนครัว ผักท้องถิ่น พืชสมุนไพรที่มีในศูนย์ 10 อันดับแรก										อน.ส.	ต้นไม้ใน ทุ่ง ป่าหรือ สวนพฤกษศาสตร์	ต้นไม้ที่ ใช้ สำหรับ ซ้อมศึกษา	ครัวเรือนที่ ปลูกผักได้	รายได้โดย เฉพาะ (บาท /วัน)	9.มูลค่า เพิ่ม	รายได้เพิ่ม ขึ้น (บาท/ วัน)	
(ครั้ง)	(ครั้ง)	(แห่ง)	(ชนิด)	ชนิดที่ 1	ชนิดที่ 2	ชนิดที่ 3	ชนิดที่ 4	ชนิดที่ 5	ชนิดที่ 6	ชนิดที่ 7	ชนิดที่ 8	ชนิดที่ 9	ชนิดที่ 10	(แห่ง)	(แห่ง)	(แห่ง)	(ครัวเรือน)	เฉลี่ย (บาท /วัน)	(ครัวเรือน)	เฉลี่ย (บาท /วัน)	ศูนย์ที่ เด็ก
			10	พริก	กะเพรา	ตะไคร้	มะกรูด	มะเขือ	มะนาว	โหระพา	ขิง	ข่า	ฟ้าทะลายโจร								

กรอก ตัวเลข เพิ่มรายได้ เฉลี่ย/วัน

กรอก จำนวน แห่ง

กรอก จำนวน ครัวเรือน

กรอกชื่อ ชนิด พันธุ์ผัก

กรอกตัวเลข ลดรายจ่าย เฉลี่ย/วัน

Plant for Good Report

2

ทักษะชีวิตวิถีใหม่
เยาวชนไทยสร้าง
อาหารเป็น

บันทึกข้อมูลปฏิบัติการปลูกผักสวนครัวเพื่อ
สร้างความมั่นคงทางอาหาร

3

ลิงค์ URL ช่องทางการ
ประชาสัมพันธ์

กรอกจำนวนครัวเรือนที่เข้าร่วม

กรอกจำนวนแห่ง

กรอกจำนวนกิจกรรม

กรอกลิงค์ URL Website/Facebook/YouTube

ทักษะชีวิตวิถีใหม่ เยาวชนไทยสร้างอาหารเป็น																
จำนวนครัวเรือนที่เข้าร่วมในแหล่งเรียนรู้		แหล่งเรียนรู้ในการสร้าง					มีแหล่งอาหาร (แห่ง)		จำนวนแหล่งเรียนรู้รวม		จำนวนกิจกรรมที่ดำเนินการ		ข่าวสัมพันธ์	ลิงค์ Facebook	ลิงค์ Youtube	
ศูนย์พัฒนาเด็กเล็ก	โรงเรียน	วัด	มัสยิด	โบสถ์	อื่นๆ	ศูนย์พัฒนาเด็กเล็ก	โรงเรียน	วัด	มัสยิด	โบสถ์	อื่นๆ	(แห่ง)	(กิจกรรม)	(URL)	(URL)	(URL)
100	100	50	100	20		370	2	1	2			5	50			

4

วัด ประชารัฐ สร้างสุข

กรอกชื่อวัดที่มีการดำเนินการ

กรอกกิจกรรมที่ดำเนินการ

วัด ประชารัฐ สร้างสุข						
สถานที่ดำเนินการ	กิจกรรมที่ดำเนินการ					
มีการดำเนินการ (ไปประชุมวัด)	1.เสวนา (ระบุชื่อกิจกรรม)	2.เสวนา (ระบุชื่อกิจกรรม)	3.เสวนา (ระบุชื่อกิจกรรม)	4.สร้างมาตรฐาน (ระบุชื่อกิจกรรม)	5.สร้างวินัย (ระบุชื่อกิจกรรม)	6.อื่นๆ (ระบุชื่อกิจกรรม)

Plant for Good Report

บันทึกข้อมูลปฏิบัติการปลูกผักสวนครัวเพื่อ
สร้างความมั่นคงทางอาหาร

แผ่นงานรายงานผล
กิจกรรมผู้นำ

***สำหรับผู้นำที่ยังไม่เคยรายงาน
ผลในระบบ Plant for Good

คลิกเพื่อรายงานผลกิจกรรมผู้นำ

คลิกเพื่อรายงานผล

กรอกข้อมูลในแบบ
Google Form
ตามหัวข้อที่กำหนด

หมายเหตุ : ผลรายงานจะบันทึกอัตโนมัติ
ไปยังแผ่นงานตรวจสอบผลการบันทึกกิจกรรมผู้นำ

แบบรายงานผลปฏิบัติการ
น้อมนำแนวพระราชดำริ
ปลูกผักสวนครัวเพื่อสร้าง
ความมั่นคงทางอาหาร รอบ 2
(ต่อเนื่อง) ปีงบประมาณ
พ.ศ.2565

yeerares.a@gmail.com ฉบับบัญชี

ระบบบันทึกข้อมูลปฏิบัติการที่เชื่อมโยงกับบัญชี
Google เมื่อคุณอัปเดตไฟล์เอกสารระบบหรือมี
อีเมลของเครื่องในรายชื่อ

*จำเป็น

จังหวัด *

กระบี่

แนบภาพพืชผักสวนครัวที่ปลูก (ถ้ามี)

[เพิ่มไฟล์](#)

เมนูอาหารรักษาสภาพที่ทานบริโภคเพื่อเพิ่ม
ภูมิคุ้มกัน ต้านโรค COVID-19 *

เมี่ยงคำ
 คัมภีร์
 ต้นโคลง
 ยำสมุนไพร
 แกงฮัง
 คัมภีร์
 แกงขอม

พืชผักสมุนไพร ที่ปลูกไว้บริโภคในช่วงโรค
COVID-19ระบาด

จำนวนชนิดพืชผักสมุนไพรที่ปลูก

ค่าของผลผลิต

ชนิดพืชผักสมุนไพรที่มีฤทธิ์กระตุ้นภูมิคุ้มกัน
ต้าน Covid-19 ที่ท่านปลูก *

กระชาย
 พืชหลายใบ
 ฝรั่ง
 ขมิ้นชัน
 มะขามป้อม

กิจกรรม 3 ประสาน

เกษตรผสมผสานมีผลต่อ 3 ประสาน (1.เกษตรผสมผสาน
2.พัฒนาทรัพยากรดิน 3.พัฒนาคน) 2.พัฒนาทรัพยากร
ดิน (เกษตรผสมผสานพัฒนาดิน 3.พัฒนาคน)

รวมกับปลูกผัก
 สนับสนุนด้านงบประมาณ
 สนับสนุนด้านอุปกรณ์
 การสนับสนุนด้านองค์ความรู้
 การติดตามประเมินผล

พืชผักสวนครัว
และ พืชสมุนไพร
สร้างภูมิคุ้มกัน
ต้าน Covid-19
ที่ปลูก

อัปโหลดภาพ
กิจกรรม
อย่างน้อย 1 ภาพ

อัปโหลดภาพ
กิจกรรม
infographic

ลิงค์สร้างการรับรู้ผ่านทางช่องทาง Youtube

คำตอบของคุณ

ลิงค์สร้างการรับรู้ผ่านทางช่องทางอื่นๆ

คำตอบของคุณ

อัปโหลดภาพกิจกรรมผู้นำต้นแบบ *

อัปโหลดภาพกิจกรรมของระดับปลูกผักสวนครัว พืชสมุนไพร
ที่ท่านดำเนินการอย่างน้อย 1-3 ภาพ

ตัวอย่างภาพกิจกรรมผู้นำต้นแบบระดับ
จังหวัด

อีกหนึ่งทางเลือก
ของการดูแลตนเองยุค covid-19
สมุนไพร
ใกล้ตัว
สู้กับ
covid
เชิญชวนทุกท่านร่วมกัน
ปลูกไว้กิน ประจำครัวเรือน
ภาคกลางใจ
กระชาย
นายวิเชียร จันทร์กวีสุก

แนบไฟล์ภาพ

เมนูรักษาสภาพ

กิจกรรม 3
ประสาน

Plant for Good Report

บันทึกข้อมูลปฏิบัติการปลูกผักสวนครัวเพื่อ
สร้างความมั่นคงทางอาหาร

● แผ่นงานตรวจสอบผลการ
บันทึกกิจกรรมผู้นำ

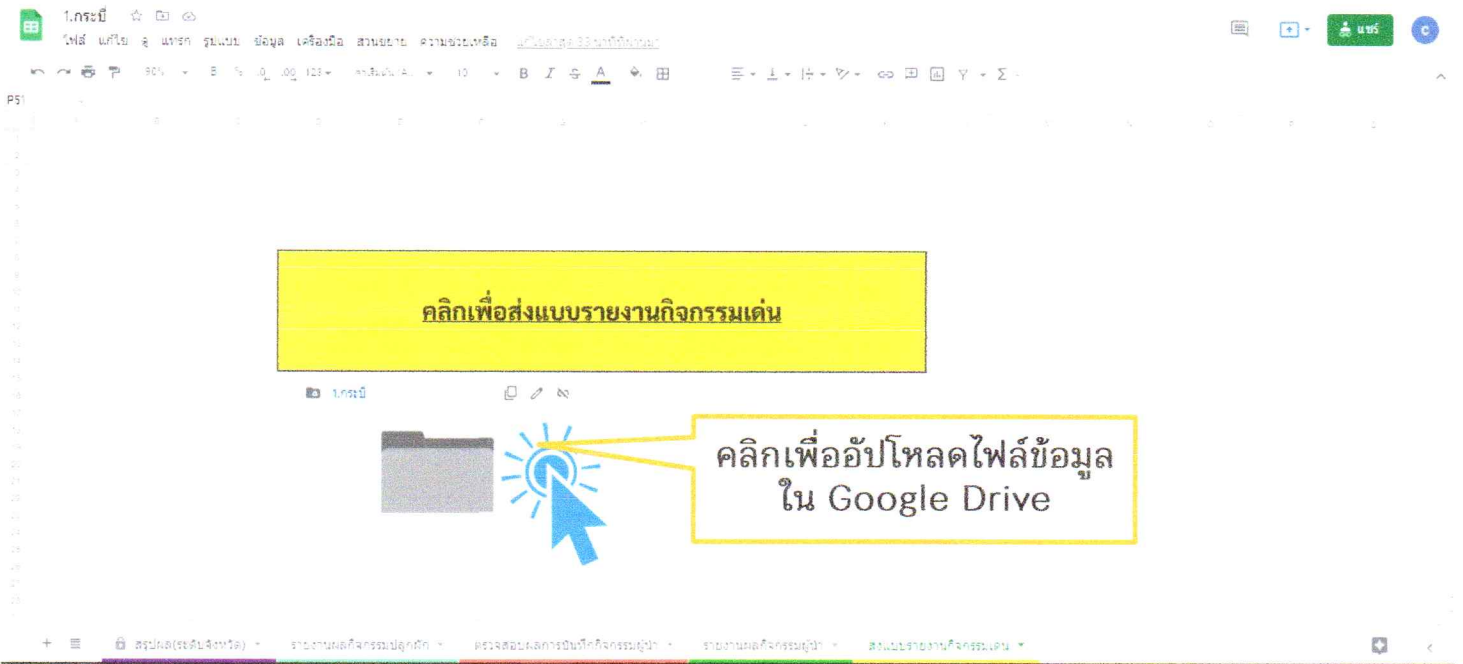

Plant for Good Report

ช่องทางติดตามความก้าวหน้า

บันทึกข้อมูลปฏิบัติการปลูกผักสวนครัวเพื่อ
สร้างความมั่นคงทางอาหาร

1

Dashboard
Google Data
Studio
สรุปผลระดับประเทศ

รายงานผล(แบบเข้มแข็ง)

สรุปผลระดับประเทศ

สรุปผลระดับจังหวัด

รายงานผลปลูกผัก ปี 65

รายงานผล มบ.ศกพ. ปี 65

รายงานผล มบ.คนรักสุขภาพ ปี65

SCAN ME

<https://datastudio.google.com/s/kE8wesQMiuU>

LINE

กลุ่มไลน์ WR ผักสวนครัว 4 ภาค

f

ปลูกพืช ปลูกผัก ปลูกรัก กับ พช.

ช่องทางประสานงาน

LINE

กลุ่มไลน์ มบ.ศกพ.

ติดต่อประสานงาน :

กลุ่มงานส่งเสริมการบริหารจัดการชุมชน
สำนักเสริมสร้างความเข้มแข็งชุมชน
นางสาวยิรเรศ อังกุลดี
นักวิชาการพัฒนาชุมชนชำนาญการ
โทรศัพท์ 0 2141 6147

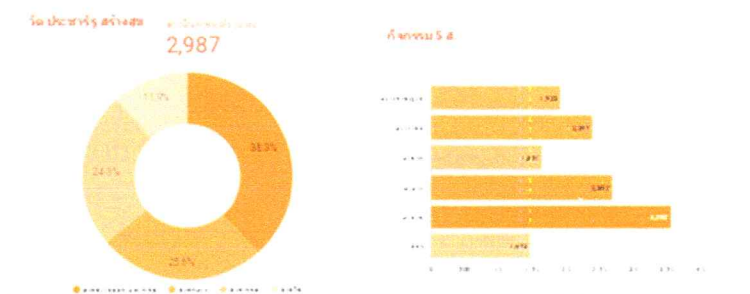
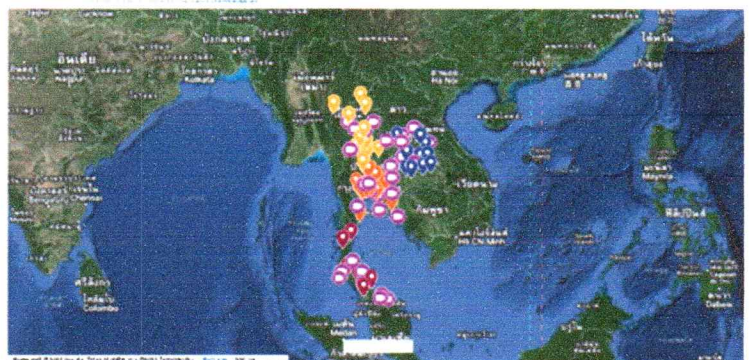
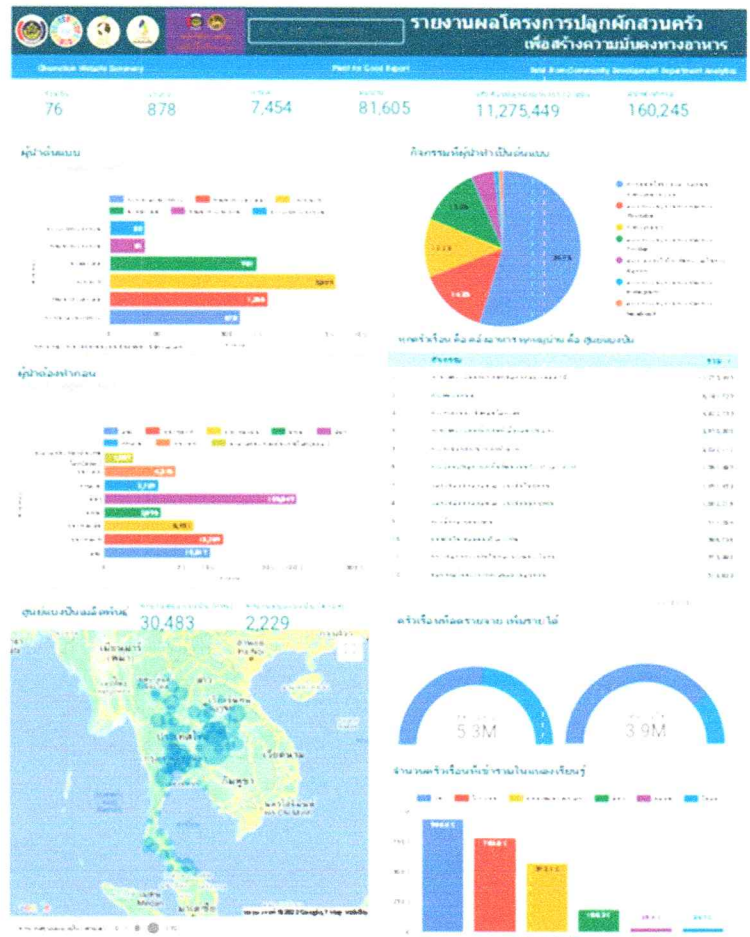

Plant for Good Report

ช่องทางติดตามความก้าวหน้า

บันทึกข้อมูลปฏิบัติการปลูกผักสวนครัวเพื่อ
สร้างความมั่นคงทางอาหาร

รายงานผลโครงการปลูกผักสวนครัว
เพื่อสร้างความมั่นคงทางอาหาร ปีงบประมาณ พ.ศ.2565

กรมส่งเสริมการค้าระหว่างประเทศ
เพื่อส่งเสริมการค้าระหว่างประเทศ
(เพื่อส่งเสริมการค้าระหว่างประเทศ และ 1)
*ติดต่อสอบถาม โทร. 0-2141-6264

3

Dashboard Google
Data Studio
รายงานผลปลูกผัก ปี 66

Dashboard Plant for Good Report

สรุปผลระดับประเทศ

สรุปผลระดับจังหวัด

รายงานผลปลูกผัก ปี 66

รายงานผล มบ.ศพพ. ปี 65

รายงานผล มบ.คนรักสุขภาพ ปี 65

Google Sheet
แผ่นงานสรุปผล
(ระดับจังหวัด)

1.กระบี่

ไฟล์ แก้ไข ลู แอป รูปแบบ ข้อมูล เครื่องมือ ส่วนขยาย ความช่วยเหลือ

A4 E4 จังหวัดกระบี่

สรุปผล "นิยามว่าแนวพระราชดำริของสมเด็จพระกนิษฐาธิราชเจ้า กรมสมเด็จพระเทพรัตนราชสุดาฯ สยามบรมราชกุมารี
สร้างความมั่นคงทางอาหาร สู่ปฏิบัติการปลูกผักสวนครัว เพื่อสร้างความมั่นคงทางอาหาร" ประจำปีงบประมาณ พ.ศ. 2565

ที่	กิจกรรม	ผลดำเนินการ
1	ผู้นำต้นแบบ (ผู้บริหาร บุคลากรสวนราชการ)	41 คน
2	ผู้นำเครือข่าย (ผู้นำชุมชนที่เป็นเครือข่าย)	76 คน
3	กลไกขับเคลื่อน 3 ประสาน	17 กิจกรรม
4	จำนวนครัวเรือนที่ลงทะเบียนปลูกผักสวนครัว 10 ชนิด	1,910 ครัวเรือน
	ปลูกผักสวนครัวที่สวนครัว-19 (ระยอง)	0 หน่วยงาน
	ปลูกผักสวนครัวที่สวนครัว-19 (พิบูลสงคราม)	0 หน่วยงาน
	ปลูกผักสวนครัวที่สวนครัว-19 (ชัย)	0 หน่วยงาน
	ปลูกผักสวนครัวที่สวนครัว-19 (อินทร์)	0 หน่วยงาน
	ปลูกผักสวนครัวที่สวนครัว-19 (ระยอง)	0 หน่วยงาน
	จำนวนครัวเรือนทั้งหมดที่ลงทะเบียน	907 ครัวเรือน
	สารเคมี/ปุ๋ย/ยาปราบศัตรูพืชแบบ CLM และ MLM	150 ครัวเรือน
	การพัฒนาระบบ	997 ครัวเรือน
	การเข้าถึงระบบเกษตรอินทรีย์	437 ครัวเรือน
	การทำปุ๋ยหมัก/น้ำหมักชีวภาพ	179 ครัวเรือน
	ทางเดินดิน ฝักรักกิน	94 แห่ง
	องค์ความรู้/ประสบการณ์/การถ่ายทอด	129 แห่ง
	มีการปลูกผักสวนครัวที่สวนครัว-19	17 แห่ง
	ปลูกผักสวนครัวที่สวนครัว-19	3 แห่ง
แลกเปลี่ยนเรียนรู้และนำขึ้นสู่ชุมชน	454 ครั้ง	

สรุปผล (ระดับจังหวัด) รายงานผลกิจกรรมปลูกผัก ตรวจสอบผลการบันทึกข้อมูล

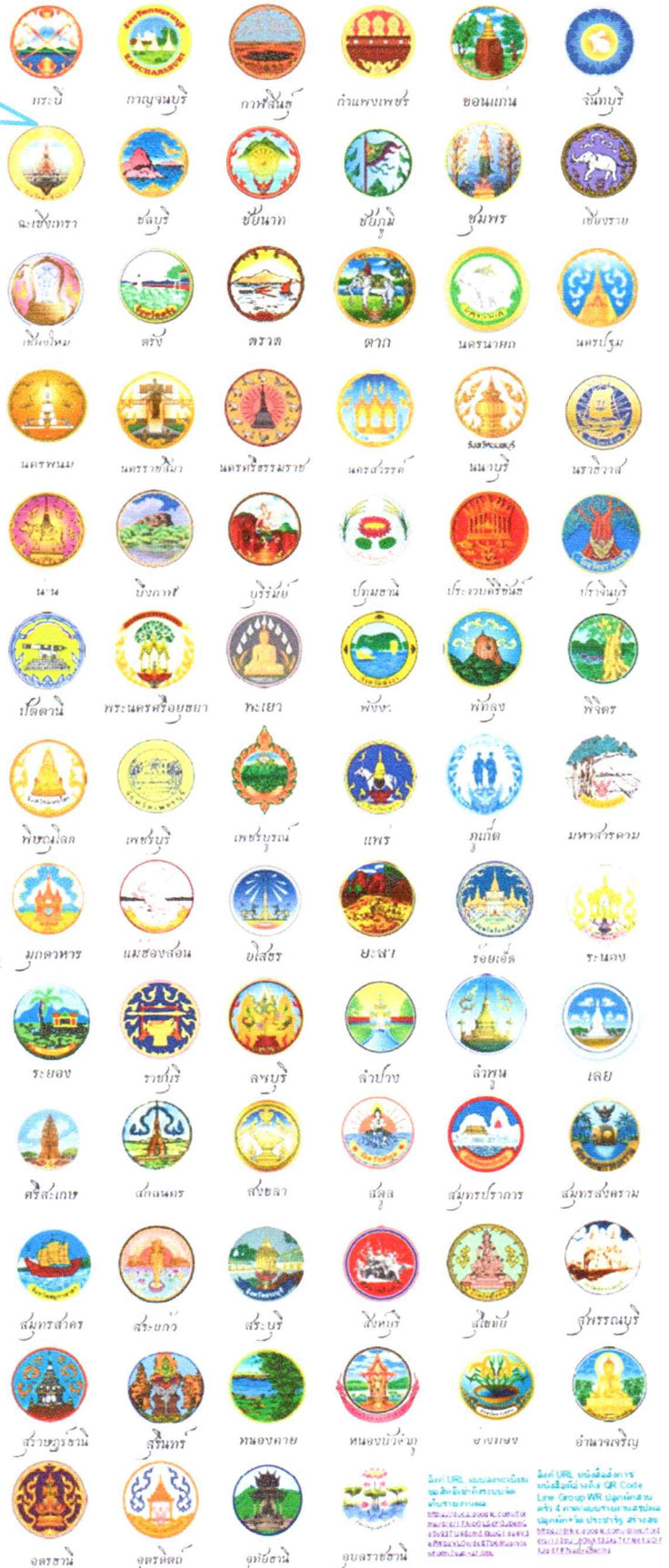

โครงการพัฒนาหมู่บ้านเศรษฐกิจพอเพียง (โคกหนองนา) ปีงบประมาณ พ.ศ. 2565

ช่องทางรายงานผลโครงการอื่นๆ

4

Dashboard
Google Data
Studio

รายงานผล มบ.ศพพ.
ปี65

รายงานผล(แบบเข้มแข็ง)

สรุปผลระดับประเทศ

สรุปผลระดับจังหวัด

รายงานผลปลูกผัก ปี 65

รายงานผล มบ.ศพพ. ปี 65

รายงานผล มบ.คนรักผัก ปี 65

<https://datastudio.google.com/s/nLb3LrsuU-c>

ช่องทางประสานงาน

LINE

กลุ่มไลน์ มบ.ศพพ.

ติดต่อประสานงาน :

กลุ่มงานส่งเสริมการบริหารจัดการชุมชน
สำนักเสริมสร้างความเข้มแข็งชุมชน

นางสาวอรรณพ เพียรราษฎร์

นักวิชาการพัฒนาชุมชนชำนาญการ

โทรศัพท์ 0 2141 6163

โครงการพัฒนาหมู่บ้านเศรษฐกิจพอเพียง (โคก หนอง นา) ปีงบประมาณ พ.ศ. 2565

ที่	จังหวัด	URL
1	กระบี่	https://docs.google.com/spreadsheets/d/1jtpj-KpXxXvOP1PRXEC5C1YFF88-T-I
2	กาญจนบุรี	https://docs.google.com/spreadsheets/d/1TjGx-XVCdWxX600tqNjJyZn25gloV
3	กาฬสินธุ์	https://docs.google.com/spreadsheets/d/1g6b-0YmEAWa5k5kWrTH6avz9Eawef
4	กำแพงเพชร	https://docs.google.com/spreadsheets/d/110r3UzOjYsqMvnr3Bt8t9998nwE4gM
5	ขอนแก่น	https://docs.google.com/spreadsheets/d/1L9JhEhJ6Jd9ECDgkxYMgllLOXIR_Z5
6	จันทบุรี	https://docs.google.com/spreadsheets/d/1TmgGRvdDMllwLk43f160GbnFF7b6Vj
7	ฉะเชิงเทรา	https://docs.google.com/spreadsheets/d/1m-HfH0xPfyGrISHLpD-6xXLUNAbNM
8	ชลบุรี	https://docs.google.com/spreadsheets/d/1_jlNHcW3bTz2NO8-69wHz9YYyqn_OTK
9	ชัยนาท	https://docs.google.com/spreadsheets/d/1RCW-OPJsaF90P8u8MZMwEw21wYeM
10	ฉะเชิงเทรา	https://docs.google.com/spreadsheets/d/1OlimCo9n-7dMLuQ14F3ib34Avv9T
11	ชุมพร	https://docs.google.com/spreadsheets/d/1ZJ5yYfGuuyw2kqvMSArhTeWqAeLvKI
12	เชียงใหม่	https://docs.google.com/spreadsheets/d/14vNgFquEcuYingWVYeM9hibo69eqVep
13	เชียงใหม่	https://docs.google.com/spreadsheets/d/1FmzxwZ6QK86i0upSF0D13HcxjBfD0
14	ตรัง	https://docs.google.com/spreadsheets/d/1UISuE999wXuk2Dy6k3n1s6GBANkcc
15	ตราด	https://docs.google.com/spreadsheets/d/1cy-0YNddJUB5pcTfmXUcXY3eZnlk8NC
16	ตาก	https://docs.google.com/spreadsheets/d/1FGEwJSRL2K-Lje5ncE2fyd24a8P1N18kI
17	นครนายก	https://docs.google.com/spreadsheets/d/1QnU9cujX5srA73Wq_CN1mURDGGQEA
18	นครปฐม	https://docs.google.com/spreadsheets/d/18B15Y00pE8QULXwWm6jJVT6iUcAicr
19	นครพนม	https://docs.google.com/spreadsheets/d/1dpHTzMIqWU_WU1_KyT9daz2URvh04X
20	นครราชสีมา	https://docs.google.com/spreadsheets/d/1q-NHdzrW8GKGAIdALeOrwMbl_sdr_el
21	นครศรีธรรมราช	https://docs.google.com/spreadsheets/d/1FpZ5qAmicBDA59_uWUsQna8A5IYd
22	นครสวรรค์	https://docs.google.com/spreadsheets/d/1_wUj9K9HX0y4Gzokajpdi_edKZnk8n
23	น่าน	https://docs.google.com/spreadsheets/d/1VzKvIP-73awwY1S26uHJzcP4guMw1E
24	น่าน	https://docs.google.com/spreadsheets/d/1nTFC6u5o5Qin_8RBD02ME3DyRiRQO3C
25	น่าน	https://docs.google.com/spreadsheets/d/1onWmR4Z2VU6lqbylu6OMXp4iz2AI
26	น่าน	https://docs.google.com/spreadsheets/d/109-40CcSuF0BglY8K95e3FmgDPKZJC
27	บุรีรัมย์	https://docs.google.com/spreadsheets/d/1QsKmjRmX1TOYax-qaPwUrnJg3WjWU
28	ปทุมธานี	https://docs.google.com/spreadsheets/d/1RnWY7GRpCsb3JHEx0Pe6jHsuBQIV
29	ประจวบคีรีขันธ์	https://docs.google.com/spreadsheets/d/1A5Z0BGCdZjY-5jxj0S5N9A3k1lQr0H
30	ปราจีนบุรี	https://docs.google.com/spreadsheets/d/1I2pB0VikWZCXLMB3DhCfBmU1
31	ปทุมธานี	https://docs.google.com/spreadsheets/d/1L0eAko6JKI1F6M2PcswE5B53LJFjXe
32	พะนาศคีอัญญา	https://docs.google.com/spreadsheets/d/1RO3gJp3ac54_d3rFmY5qEadmCkp51
33	พะเยา	https://docs.google.com/spreadsheets/d/15oFyW6gmTm46nmgEipZmAWkryOnLj
34	พังงา	https://docs.google.com/spreadsheets/d/10zrp-0BZf82Y23vFTK3YKub1GHpMzJ
35	พิจิตร	https://docs.google.com/spreadsheets/d/19vjC4LqB3h-0avyVwBcEum50Qne3I
36	พิจิตร	https://docs.google.com/spreadsheets/d/19vjC4LqB3h-0avyVwBcEum50Qne3I
37	พิษณุโลก	https://docs.google.com/spreadsheets/d/104OytpMXSpQ00_116uJdsMMwE8vVB
38	เพชรบุรี	https://docs.google.com/spreadsheets/d/1sCP1gRjgS24to0Xmj3qCxoIA11CNwY
39	เพชรบูรณ์	https://docs.google.com/spreadsheets/d/1YCH6VPgOypwyoAodyYTr6x6G1gDcC
40	แพร่	https://docs.google.com/spreadsheets/d/1T2UQUJzjzpb_PBg-19C6tSu5ggobQ3w7
41	ภูเก็ต	https://docs.google.com/spreadsheets/d/1005-6AX_r_jOYBLE5Yyc_PjppQLKN1yv
42	มหาสารคาม	https://docs.google.com/spreadsheets/d/160vn9-IPPrCs6k1r6pJ5yTfs3A3KwRUP
43	มหาสารคาม	https://docs.google.com/spreadsheets/d/1PKtgXCpNj1sbpM_r2KwSgUJT_cJDBBC
44	แม่ฮ่องสอน	https://docs.google.com/spreadsheets/d/1k-ct49DFLzJAdnVOR_T86J0hu9o-bar
45	แม่ฮ่องสอน	https://docs.google.com/spreadsheets/d/1m2PBlu7e753Jlr-OapGgwNX-u-JeUFB
46	ยะลา	https://docs.google.com/spreadsheets/d/1CC08G6WEY1H9-AyaOn0Uhw-WRYRLVl
47	ร้อยเอ็ด	https://docs.google.com/spreadsheets/d/10BIOaf0YxORRQkvJDa-2emwMn7ymn
48	ระยอง	https://docs.google.com/spreadsheets/d/1oorN1QR2MWWPp9rEgucYoaA3VLA
49	ระยอง	https://docs.google.com/spreadsheets/d/1wr16P5B35eu-lQC-WC2Z15Wp02yWfRj
50	ราชบุรี	https://docs.google.com/spreadsheets/d/1y5wM3-3Ujyo7Bf556agqD38EG0Myox
51	ราชบุรี	https://docs.google.com/spreadsheets/d/12_YUgcOrsiPKrmmfAKH40Q-OTAB59
52	กำแพง	https://docs.google.com/spreadsheets/d/1N37gt7TaTdeGCHCnm_ohR6KfbbWd
53	กาญจนบุรี	https://docs.google.com/spreadsheets/d/1kk-uWbjrjBIDw_jtQhAv6R85j7gP5gjtW
54	กาญจนบุรี	https://docs.google.com/spreadsheets/d/1q-eR2TFcX0k-72CM-GJB9aLu5H5JtU

Plant for Good Report

บันทึกข้อมูลปฏิบัติการปลูกผักสวนครัวเพื่อ
สร้างความมั่นคงทางอาหาร

น้อมนำแนวพระราชดำริของสมเด็จพระกนิษฐาธิราชเจ้า

กรมสมเด็จพระเทพรัตนราชสุดาฯ สยามบรมราชกุมารี

สร้างความมั่นคงทางอาหาร สู่ปฏิบัติการปลูกผักสวนครัว

รณรงค์ปลูกพืชผักสมุนไพร ด้านภัย COVID-19

รอบ ๒
ต่อเนื่อง

ปีงบประมาณ
พ.ศ.๒๕๖๖

๐๑

❖ ผู้นำต้นแบบ ตัวอย่างที่เห็นจริง

- ขอความอนุเคราะห์ที่และรณรงค์ให้ผู้ว่าราชการจังหวัด หัวหน้าส่วนราชการระดับจังหวัด/อำเภอ บุคลากรกรมการพัฒนารัฐบาลท้องถิ่นส่วนกลางและส่วนภูมิภาค ปลูกผักสวนครัว พืชผักสมุนไพร อย่างน้อยคนละ ๑๐ ชนิด เป็นตัวอย่างแก่ประชาชน
- สื่อสารสร้างการรับรู้ผ่านช่องทาง Social Media อย่างน้อยคนละ ๑ ช่องทาง

๐๒

❖ ผู้นำต้องทำก่อน

- รณรงค์เชิญชวนให้ผู้นำชุมชน (อ.ล.ล. อ.ช. ก.พ.สม. ผู้นำท้องที่/ท้องถิ่น ฯลฯ) กลุ่มองค์กร เครือข่าย และนักพัฒนาพื้นที่ต้นแบบ (นพ.ต.) สร้างกระแสการปลูกผักสวนครัว พืชผักสมุนไพร อย่างต่อเนื่อง ในหลากหลายพื้นที่เพื่อเป็นตัวอย่างแก่ประชาชน และสื่อสารสร้างการรับรู้การปลูกผักสวนครัว ผ่านช่องทาง Social Media อย่างน้อย คนละ ๑ ช่องทาง เป็นประจำทุกวัน

๐๓

❖ นักพัฒนา ๓ ประสานกลไกขับเคลื่อนปฏิบัติการ

- ร่วมกับ อปท. สร้างทีมนักพัฒนา ๓ ประสาน ในระดับตำบลเพื่อขับเคลื่อนการปลูกผักอย่างต่อเนื่อง
- ✓ นักพัฒนาชุมชนท้องถิ่น
- ✓ พัฒนาการ
- ✓ ผู้นำจิตอาสาพัฒนาชุมชน/นักพัฒนาภาคประชาชน (อ.ล.ล. อ.ช. ก.พ.สม. ฯลฯ)

๐๔

❖ ทุกครัวเรือน คือ คลังอาหาร ทุกหมู่บ้าน คือศูนย์แบ่งปัน

- รณรงค์ให้ทุกครัวเรือนปลูกผักสวนครัว รวมทั้งเลี้ยงสัตว์/ประมง เพื่อสร้างความมั่นคงทางอาหาร
- ส่งเสริมให้ครัวเรือนในชุมชนเรียนรู้จากพื้นที่ต้นแบบการพัฒนาคุณภาพชีวิตฯ CLM และ HLM
- รณรงค์คัดแยกขยะ ตั้งแต่ขยะเปียกโลก ร่อนทำปุ๋ยหมัก/น้ำหมักชีวภาพจากเศษอาหาร เพื่อปรับปรุงดินและเพิ่มผลผลิต
- รณรงค์ให้ทุกหมู่บ้านสร้างคลังอาหารชุมชนโดยใช้พื้นที่สาธารณประโยชน์ (ทางนี้มีผล ผู้นำรักกัน/ถนนกินได้ ปลอดภัยไร้สารพิษ/ปลูกผักสวนครัวจากศาลาสถานสุขุมชน)
- แลกเปลี่ยนผลผลิตและแบ่งปันให้ผู้ยากไร้ในชุมชน
- จัดตั้งศูนย์แบ่งปันเมล็ดพันธุ์และค้ำกล้า/ขยายพันธุ์และขยายผลเมล็ดพันธุ์พระราชทาน ถั่วฝักยาว ลิรินเจอร์ ๑/พ.ส.ร./ต้นไม้ในฤดูประวัติหรือวรรณคดี/ต้นไม้ที่ใช้สำหรับย้อมสีผ้า

๐๕

❖ ทักษะชีวิตใหม่ เยาวชนไทยสร้างอาหารเป็น

- ส่งเสริมให้ศูนย์พัฒนาเด็กเล็ก สถานศึกษา ศาสนสถาน เป็นแหล่งเรียนรู้ในการปลูกผักสวนครัว รวมทั้งเลี้ยงสัตว์/ประมงเพื่อสร้างความมั่นคงทางอาหาร

๐๖

❖ ถอดรหัสการพัฒนา ชุมชนท้องถิ่นจัดการตนเองในการสร้างความมั่นคงทางอาหาร อย่างยั่งยืน

- ประเมินผลความสำเร็จของโครงการ
- ถอดบทเรียนสรุปผลสำเร็จการดำเนินการขับเคลื่อนปฏิบัติการ (โมเดลต้นแบบในการสร้างความมั่นคงทางอาหาร ๘๗๘ อำเภอ)

เศรษฐกิจฐานรากมั่นคง ชุมชนเข้มแข็งอย่างยั่งยืน
ด้วยหลักปรัชญาของเศรษฐกิจพอเพียง

Charge for Good

กรมการพัฒนารัฐบาลท้องถิ่น กระทรวงมหาดไทย

น้อมนำพระราชดำริของสมเด็จพระกนิษฐาธิราชเจ้า กรมสมเด็จพระเทพรัตนราชสุดาฯ สยามบรมราชกุมารี

สู่แผนปฏิบัติการ 90 วัน ปลูกผักสวนครัว เพื่อสร้างความมั่นคงทางอาหาร
ของกรมการพัฒนามาชนชน กระทรวงมหาดไทย

ขอเชิญทุกท่านมาเข้าร่วมกลุ่ม

ปลูกพืช ปลูกผัก ปลูกรัก กับ พช.

ปลูกพืช ปลูกผัก ปลูกรัก กับ พช. >
กรมการพัฒนามาชนชน 1,508 คน

เข้าร่วมกลุ่มสแกน QR Code

facebook

กลุ่มนี้จัดทำขึ้นเพื่อเป็นพื้นที่ให้ทุกท่านที่ปลูกพืช ปลูกผัก
ได้เข้ามาพูดคุย แลกเปลี่ยนประสบการณ์
และแชร์ภาพผักสวย ๆ ในมุมบองที่ไม่เหมือนใคร
รวมถึงบอกกล่าวเล่าความรู้สึกสุดประทับใจที่ได้ปลูกพืชผัก
และขอเสนอแนะเพื่อสร้างความมั่นคงทางอาหารร่วมกัน

กรมการพัฒนามาชนชน

กรมการพัฒนามาชนชน Fanpage

@cddtoday

เศรษฐกิจฐานรากมั่นคงและชุมชนพึ่งตนเองได้
ภายในปี ๒๕๖๕

Change for Good